



Ville de Lausanne

Service de l'économie

Office d'appui économique et statistique

L'emploi à Lausanne

2020



Ville de Lausanne

Direction de la sécurité et de l'économie
Service de l'économie
Office d'appui économique et statistique (OAES)
Rue du Port-Franc 18
Case postale 5354
1002 Lausanne

statistique@lausanne.ch

www.lausanne.ch/statistique

Septembre 2020

Les activités d'une ville

La place économique lausannoise se caractérise par la déclivité et l'étagement notoires de sa topographie qui structure la localisation de ses activités.

Les rives du Léman accueillent une partie considérable de l'activité touristique ainsi que les quartiers généraux de sociétés d'envergure internationale. A l'Ouest, se trouve le siège du Comité international olympique (CIO) avec, détaché vers l'entrée Est de la ville, son Musée olympique. Ces hauts lieux de l'institution qui confère à Lausanne son statut unique de capitale mondiale olympique délimitent, pour ainsi dire symboliquement, le front du lac témoignant de l'importance du sport international pour l'économie lausannoise et vaudoise.

A mi-chemin entre le lac et le centre historique, la gare CFF est le principal point de rupture de charge de Lausanne. Par l'intense fréquentation qu'elle génère, elle est un moteur crucial de l'activité de la ville. *Léman 2030*, le plus important programme d'amélioration du trafic ferroviaire de Suisse romande, en renforcera l'importance et contribuera encore davantage à l'essor du quartier et de la ville.

Le centre historique concentre deux tiers des services au sens large, ainsi que du commerce de détail et de la restauration. La mutation urbanistique annoncée – ligne de tram t1, doublement de la connexion à la gare par le métro m3 et liaison vers le nouveau stade de la Tuilière, mise en fonction des bus à haut niveau de service (BHNS) – accentuera sa fonction de cœur de ville et son attractivité.

Mais c'est plus au Nord, sur l'axe du métro m2, qu'on trouve le Centre hospitalier universitaire vaudois (CHUV) et ses émanations vers le Biopôle de Vennes. Le CHUV est le premier employeur de la ville et est au cœur de l'essor de la branche de la santé qui, à elle seule, représente 15 % de l'emploi à Lausanne. En ajoutant l'hébergement médico-social et l'action sociale, la branche emploie plus d'une personne sur cinq et marque le profil de spécialisation du tissu économique de la ville. Les activités de la santé se chiffrent en effet à quatre points de pourcentage en plus par rapport à la moyenne des villes suisses.

Enfin, les hauts de la ville accueillent l'Ecole hôtelière (EHL) qui identifie une autre activité phare de Lausanne et de la région : la formation et la recherche. L'Université (UNIL), l'Ecole polytechnique (EPFL), l'IMD (International Institute for Management Development), figurent parmi les nombreuses hautes écoles qui alimentent un dense calendrier de séminaires et congrès - le tourisme d'affaires représentant deux tiers des nuitées lausannoises - mais aussi d'un réseau d'entreprises qui distingue Lausanne dans les secteurs technologiques de pointe.

Ce cahier propose une série de compilations issues des relevés statistiques sur l'emploi qui quantifient le survol esquissé ici, pour décrire en détail la structure de l'emploi lausannois et de ses quartiers. Il donne des repères utiles pour situer l'économie lausannoise dans le cadre régional et par rapport aux autres grandes villes du pays, mais aussi pour l'analyse, qu'il s'agira de conduire avec le recul nécessaire, de l'impact que la crise sanitaire de 2020 aura laissé sur l'économie lausannoise. Bonne lecture.

Pierre-Antoine Hildbrand

Conseiller municipal

Directeur de la sécurité et de l'économie

Table des matières

Les activités d'une ville	1
Faits saillants	5
Données structurelles, données conjoncturelles	5
Structure territoriale de l'emploi lausannois	6
La crise sanitaire et les données structurelles	7
1. L'emploi lausannois	9
1.1. Structure selon la branche d'activité.....	10
1.2. L'emploi selon le sexe.....	12
1.3. La branche de la santé	13
1.4. Fréquentation touristique	14
1.5. Démographie des entreprises	15
1.6. Professions des actifs occupés et taux de chômage.....	17
2. L'activité des quartiers lausannois	19
2.1. Spécialisation économique des quartiers.....	20
2.2. Densité de l'emploi par quartier	21
2.3. Le quartier du Centre	22
2.4. Profil de l'activité des quartiers.....	23
2.5. Autres caractéristiques de l'emploi des quartiers.....	26
3. L'emploi dans la région et dans le canton.....	27
4. L'emploi des grandes villes suisses	29
5. L'emploi dans les quartiers de Lausanne.....	33
5.1. Centre	35
5.2. Maupas / Valency	39
5.3. Sébeillon / Malley	43
5.4. Montoie / Bourdonnette	47
5.5. Montriond / Cour	51
5.6. Sous-Gare / Ouchy	55
5.7. Montchoisi.....	59
5.8. Florimont / Chissiez.....	63
5.9. Mousquines / Bellevue	67
5.10. Vallon / Béthusy.....	71
5.11. Chailly / Rovéréaz	75
5.12. Sallaz / Vennes / Séchaud.....	79
5.13. Sauvabelin.....	83
5.14. Borde / Bellevaux.....	87
5.15. Vinet / Pontaise	91
5.16. Bossons / Blécherette.....	95
5.17. Beaulieu / Grey / Boisy	99
5.90. Zones foraines.....	103

Sources

Office fédéral de la statistique (OFS), Statistique structurelle des entreprises (STATENT)

Office fédéral de la statistique (OFS), Statistique de l'hébergement touristique (HESTA)

Office fédéral de la statistique (OFS), Statistique de la démographie des entreprises (UDEM0)

Office fédéral de la statistique (OFS), Relevé structurel (RS)

Office fédéral de la statistique (OFS), City Statistics

Office fédéral de la statistique (OFS), Pendularité (PEND)

Secrétariat d'Etat à l'économie (SECO), base de données PLASTA

Statistique Vaud (StatVD), statistiques par domaine

Ville de Lausanne, Contrôle des habitants

Calculs propres de l'Office d'appui économique et statistique (OAES)

Fonds de carte

© Service du cadastre de la Commune de Lausanne

Office fédéral de topographie swisstopo

Faits saillants

Données structurelles, données conjoncturelles

La statistique structurelle des entreprises de l'Office fédéral de la statistique (STATENT) se fonde sur les registres des caisses de compensation AVS et couvre toutes les entreprises qui versent des cotisations obligatoires de revenus annuels minimum de CHF 2300.-. Cette enquête n'a pas pour but de renseigner sur l'état d'une conjoncture qui retient d'autant plus l'attention que l'économie mondiale est touchée par une crise sanitaire aux conséquences économiques encore à chiffrer dans toute leur étendue. D'autres indicateurs en mesurent l'état, mensuellement, tels le taux de chômage, le commerce extérieur, le chiffre d'affaires du commerce de détail, l'indice des achats des managers (PMI) ou, trimestriellement, comme le PIB, la statistique de l'emploi (STATEM) ou le climat de consommation.¹

La statistique structurelle des entreprises constitue en revanche une des principales sources d'information sur les composantes du tissu entrepreneurial du pays et aussi, si l'on admet quelques limites de comparabilité, sur son évolution de long terme puisque l'enquête actuelle a remplacé l'ancien recensement fédéral des entreprises (RFE).

Ces données montrent que, à Lausanne, la croissance de l'emploi durant les années 2010 a été supérieure à celle de la population. Entre 2011 et 2018, quelque 11'000 emplois supplémentaires ont été recensés pour une croissance annuelle moyenne de 1.4 % et

une croissance cumulée de plus de 9 %, alors que l'augmentation du nombre d'habitants a été de 1 % en moyenne annuelle. Au total, en 2018, Lausanne a ainsi recensé plus de 124'000 emplois. Cette tendance positive a permis à Lausanne d'améliorer son rapport emplois/habitants qui, comme à Genève, reste d'un niveau inférieur à celui des grandes villes de Suisse alémanique.

Le domaine de la santé et du social et médico-social qui lui sont apparentés représentent plus de 20 % de l'emploi lausannois. De surcroît, c'est cette branche qui a connu la plus forte progression depuis 2011. En 2018, le secteur de la santé occupait quelque 28'000 collaborateurs, dont très nombreux actifs auprès du pôle hospitalier universitaire. Lausanne accueille plus de la moitié des activités hospitalières vaudoises, alors que son poids démographique dans le canton est d'environ 17 %.

La moitié de l'augmentation de l'emploi enregistrée à Lausanne depuis 2011, quelque 11'000 emplois supplémentaires au total, a été le fait de cette branche devenue la marque distinctive de la spécialisation de Lausanne par comparaison au profil économique des autres grandes villes suisses. La branche se distingue également par la forte occupation des femmes qui représentent plus de 70 % de son effectif. Elle contribue de manière déterminante à la répartition du travail par genres, Lausanne s'avérant la seule des cinq grandes villes du pays à recenser plus de 50 % d'emplois féminins.

¹ Pour un aperçu des données conjoncturelles lausannoises, voir le Rapport 2020 sur le marché du travail ainsi que les relevés mensuels

de la situation du chômage, documents disponibles dans (<https://www.lausanne.ch/officiel/statistique/analyses.html>).

La palette des activités des services au sens large² constitue le socle de l'activité économique des villes et représente un tiers de l'emploi à Lausanne. Le niveau fin de la nomenclature des activités (NOGA) permet de nombreux choix d'agrégations qui aident à révéler les particularités du profil économique des villes. Lausanne, par exemple, précédée dans ce cas seulement par Zurich, compte un pourcentage d'emplois de l'ordre du 5 % auprès d'entreprises actives dans le secteur des technologies de l'information et de la communication.³

Tourisme, restauration, commerce et loisirs comptent pour à peine moins de 20 %. Le tourisme d'affaires et de congrès contribue pour deux tiers aux mouvements hôteliers. En 2019, avant l'effondrement d'un secteur frappé de plein fouet par la crise sanitaire, Lausanne enregistrait un nombre de nuitées de l'ordre du million. Touristes et résidents indigènes assurent une fréquentation des commerces et de la restauration locale qui occupent environ 10 % des actifs, auxquelles s'ajoutent encore un peu moins de 10 % d'emplois d'activités de loisir et du commerce de gros. Dans ce bilan globalement positif, il faut néanmoins constater la pression qui pèse sur le commerce de détail. A Lausanne, comme dans les

autres villes, la branche subit l'impact des importantes mutations que connaissent les pratiques de consommation, avec le recul qu'elles déterminent sur le commerce stationnaire « classique ».⁴

Enfin, le rôle institutionnel de Lausanne, capitale cantonale, explique la part importante, plus de 20 %, du secteur public dans l'emploi : l'administration publique, bien sûr, mais aussi l'enseignement et la recherche, les transports, l'énergie et la santé figurent parmi les secteurs où de nombreuses entités émanent directement de la collectivité.

Structure territoriale de l'emploi lausannois

La déclivité et l'étagement notoires de la topographie lausannoise structurent la configuration territoriale de ses activités. Parmi ses 18 quartiers statistiques, 6 remplissent les plus importantes fonctions économiques de la ville.

Les autres 12 quartiers de Lausanne, bien que certains se distinguent par la présence d'entités économiques particulières (par exemple, l'École Hôtelière de Lausanne sur les hauts de la ville), sont davantage caractérisés par leur vocation résidentielle.

² Finance, assurance, droit ; sièges, conseils, technologies ; soutien aux entreprises ; bâtiment, immobilier, bureaux d'étude ; etc.

³ Office fédéral de la statistique, *Travailler en ville*, City Statistics, Neuchâtel 2019, p. 24. La définition OCDE du secteur TIC comprend une vingtaine de codes NOGA dont certains ne figurant pas dans la définition de l'OFS (fabrication de composants électroniques et autres codes classés sous industries manufacturières). Dans les tableaux de ce rapport, le titre « Technologies de l'information et de la communication » inclut les codes NOGA 53 et 61 à 63.

⁴ Pour un examen approfondi, voir *Situation du commerce lausannois*, Service de l'économie, Office d'appui économique et statistique, Octobre 2017 ; Claude Grin, *Etude indépendante sur la situation et l'avenir du commerce lausannois*, Novembre 2017 ; et *Le commerce en mutation : scénarios de la Ville de Zurich*, 2019 (documents disponibles dans la section analyses des pages <https://www.lausanne.ch/officiel/statistique.html>).

1. Le quartier du Centre, cœur fonctionnel de la ville, concentre naturellement la part la plus considérable de l'emploi, environ 40 % du total recensé à Lausanne. Cette part est de 50 % pour les activités de service au sens large. Pour certaines branches, elle atteint et parfois dépasse les 60 %, c'est le cas notamment du commerce de détail, de la restauration, de la finance ou des activités juridiques et comptables.

2. Sur l'axe se prolongeant du centre vers le Sud, articulé par la ligne du m2, se trouve d'abord la gare CFF, premier point de rupture de charge de Lausanne et moteur essentiel de ses activités par l'intense mouvement qu'elle génère. Autour du terminus m2 d'Ouchy, les rives du lac accueillent une partie considérable de l'activité touristique ainsi que les quartiers généraux de sociétés internationales, notamment le siège du Comité international olympique (CIO) et son Musée olympique qui confèrent à Lausanne le statut unique de capitale mondiale olympique. Avec une part d'environ 7 % du total lausannois, le quartier Sous-Gare/Ouchy se situe au 4^{ème} rang en volume d'emploi.

3. Sur le prolongement cette fois vers le Nord de l'axe du m2, se situe le plus important employeur de Lausanne, le centre hospitalier universitaire. Le quartier du Vallon/Béthusy représente 10 % de l'emploi de la ville, se situant au 2^{ème} rang. En termes d'activités *strictu sensu* pour la santé humaine, le quartier concentre 50 % des emplois, le reste se distribuant sur une constellation, dessinée en couronne autour du centre, ponctuée par les autres importants établissements hospitaliers de Lausanne.

4. Encore plus au Nord, autour de la place de la Sallaz et puis sur la Route de Berne, le quartier Sallaz/Vennes/Séchaud accueille des activités diverses parmi lesquelles, au terminus du m2, celles du site de Vennes où se trouve le pôle lausannois des activités biotechnologique et des sciences de la vie. En volume, le quartier compte une part d'environ 7 % de l'emploi lausannois, se plaçant au 5^{ème} rang parmi les autres quartiers.

5. L'axe qui, du centre, se prolonge vers l'Ouest porte les marques de son passé industriel. Aujourd'hui, le quartier de Sébeillon/Malley accueille encore plus de 24 % des activités d'industrie et d'artisanat de Lausanne, auxquelles s'ajoute un autre 20 % d'emplois apparentés aux technologies de l'information et de la communication. Le quartier se place au 3^{ème} rang en volume d'emploi avec une part de plus de 8 % du total lausannois.

6. Enfin, le deuxième axe reliant le centre au Sud-Ouest accueille, entre l'Avenue de Cour et le lac, les quartiers généraux d'importantes sociétés établies à Lausanne qui procurent plus de 40 % de l'emploi lausannois de cette nature et 25 % des activités d'assurance. Avec plus de 5 %, Montriond/Cour se situe au 6^{ème} rang du classement de l'emploi lausannois par quartiers.

La crise sanitaire et les données structurelles

La crise sanitaire du covid-19 a entraîné des répercussions considérables sur l'économie.

L'attention des analystes est plutôt focalisée sur l'actualité immédiate et sur les signes permettant d'entrevoir à quelle vitesse et dans quelle mesure aura lieu la reprise, en particulier des activités les plus touchées par les mesures de confinement (hôtellerie, commerce, exportations, notamment).

Dans cette situation exceptionnelle, la statistique structurelle des entreprises, qui fonde l'essentiel des données de ce rapport, peut paraître manquer d'actualité. Il reste que ces données seront incontournables lorsque, avec le recul nécessaire, il s'agira d'apporter des réponses quantitativement étayées sur l'impact de la crise sanitaire non du point de vue conjoncturel mais en termes de structure de l'économie du pays et, partant, sur l'économie lausannoise.

Les données conjoncturelles rappelées en introduction peuvent nous alerter quant à l'interprétation, en termes de tendances sous-jacentes, des signaux qu'elles captent. Ce seront les données structurelles à donner les termes de comparaison à la lumière desquels apparaîtront les mutations, profondes ou peut-être plus superficielles qu'on pourrait le supputer dans l'immédiat, qui auront finalement marqué le paysage économique et entrepreneurial du pays et de la ville.

1. L'emploi lausannois

Aperçu	2011	2018	Var. effectif	Var. %
Etablissements	11'810	12'891	1'081	9.2 %
Emploi total	112'599	124'073	11'474	10.2 %
Emplois en équivalents plein temps	88'664	98'299	9'636	10.9 %
Nombre d'habitants	136'288	145'488	9'200	6.8 %
dont entre 20 et 64 ans	89'442	96'711	7'269	8.1 %

Sources : Office fédéral de la statistique, Statistique structurelle des entreprises (STATENT) et Ville de Lausanne, Contrôle des habitants

Indicateurs	2011	2018
Emplois par établissement	9.5	9.6
Emplois par 100 habitants	82.6	85.3
Emplois par hectare	27.2	30.0
Indice de diversité des activités économiques *	0.79	0.78

* Indice de Shannon normalisé : l'indice varie entre 0 et 1 ; plus l'indice tend vers 1, plus l'emploi est distribué dans des activités différentes.

Source : Office fédéral de la statistique (STATENT), calculs propres OAES

Nature de l'emploi	2011		2018	
	Effectif	En %	Effectif	En %
Privée	86'736	77.0 %	94'902	76.5 %
Publique	25'863	23.0 %	29'171	23.5 %
Total	112'599	100.0 %	124'073	100.0 %

Source : Office fédéral de la statistique (STATENT)

Emplois et établissements selon la taille, 2018

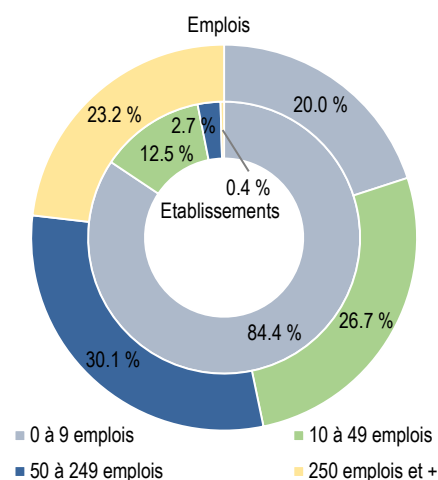

Source : Office fédéral de la statistique (STATENT)

Croissance de l'emploi et de la population totale, depuis 1991

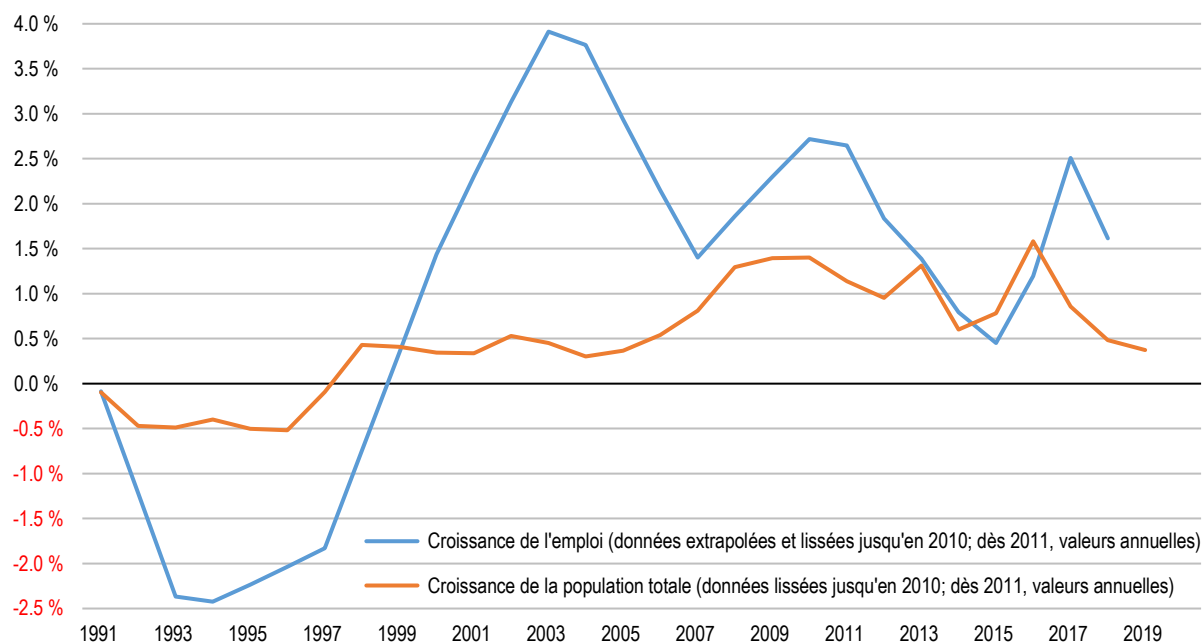

Source : Office fédéral de la statistique, Statistique structurelle des entreprises (STATENT)

1.1. Structure selon la branche d'activité

Etablissements et emplois selon la branche d'activité, en pour cent, 2018

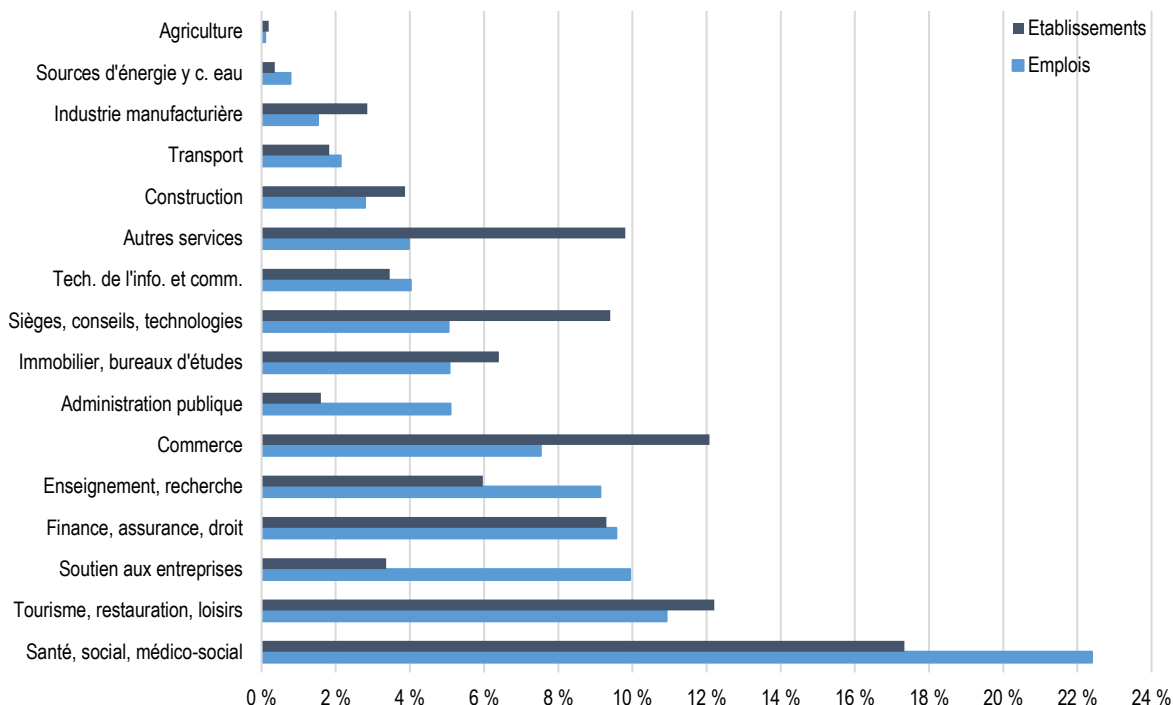

Source : Office fédéral de la statistique, Statistique structurelle des entreprises (STATENT)

Structure de l'emploi selon la taille des établissements, en pour cent, 2018

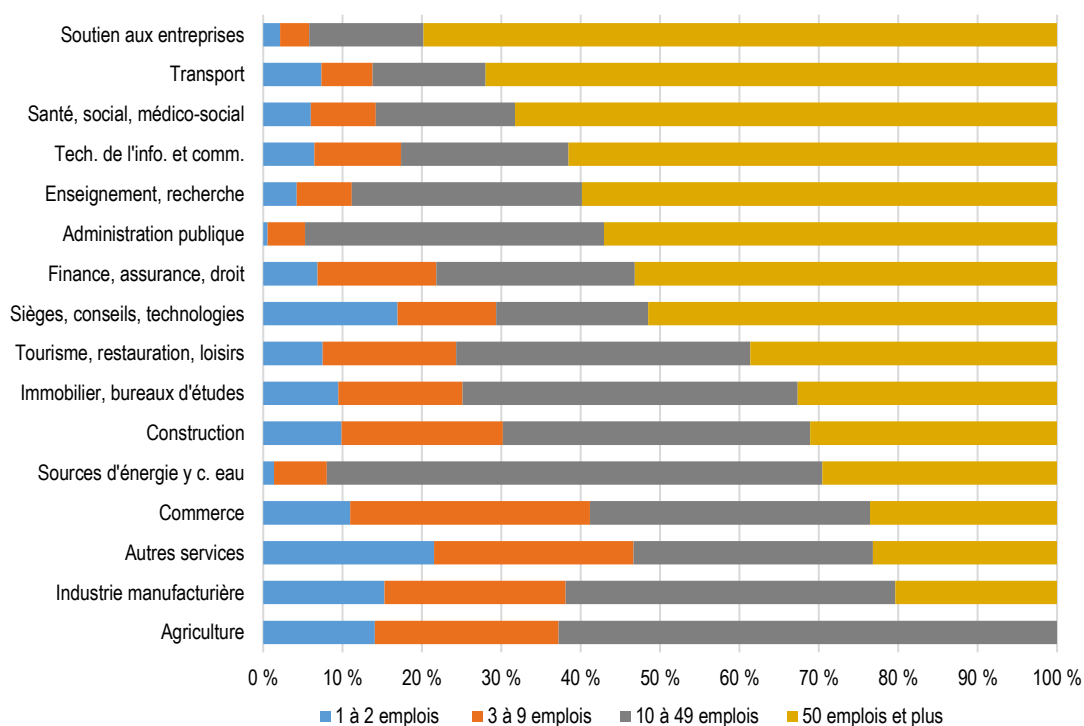

Source : Office fédéral de la statistique, Statistique structurelle des entreprises (STATENT)

Activité économique	Etablissements				Emplois			
	2011	2018	Var. effectif	Var. %	2011	2018	Var. effectif	Var. %
Agriculture	23	25	2	8.7 %	119	121	2	1.7 %
Sources d'énergie y c. eau	37	46	9	24.3 %	996	961	-35	-3.5 %
Industrie manufacturière	407	367	-40	-9.8 %	1'886	1'884	-2	-0.1 %
Construction	529	499	-30	-5.7 %	4'103	3'463	-640	-15.6 %
Commerce	1'784	1'557	-227	-12.7 %	10'333	9'345	-988	-9.6 %
Transport	213	235	22	10.3 %	2'516	2'644	128	5.1 %
Tech. de l'info. et comm.	393	445	52	13.2 %	4'221	4'993	772	18.3 %
Tourisme, restauration, loisirs	1'399	1'574	175	12.5 %	12'056	13'547	1'491	12.4 %
Finance, assurance, droit	1'105	1'199	94	8.5 %	11'778	11'871	93	0.8 %
Immobilier, bureaux d'études	739	825	86	11.6 %	5'700	6'290	590	10.4 %
Sièges, conseils, technologies	963	1'212	249	25.9 %	5'527	6'255	728	13.2 %
Enseignement, recherche	604	769	165	27.3 %	10'610	11'338	728	6.9 %
Soutien aux entreprises	425	433	8	1.9 %	10'214	12'326	2'112	20.7 %
Administration publique	160	206	46	28.8 %	5'679	6'320	641	11.3 %
Santé, social, médico-social	1'829	2'235	406	22.2 %	22'345	27'784	5'439	24.3 %
Autres services	1'200	1'264	64	5.3 %	4'516	4'931	415	9.2 %
Total	11'810	12'891	1'081	9.2 %	112'599	124'073	11'474	10.2 %

Source : Office fédéral de la statistique, *Statistique structurelle des entreprises (STATENT)*

Variations de l'emploi et du nombre d'établissements, en pour cent, 2011 - 2018

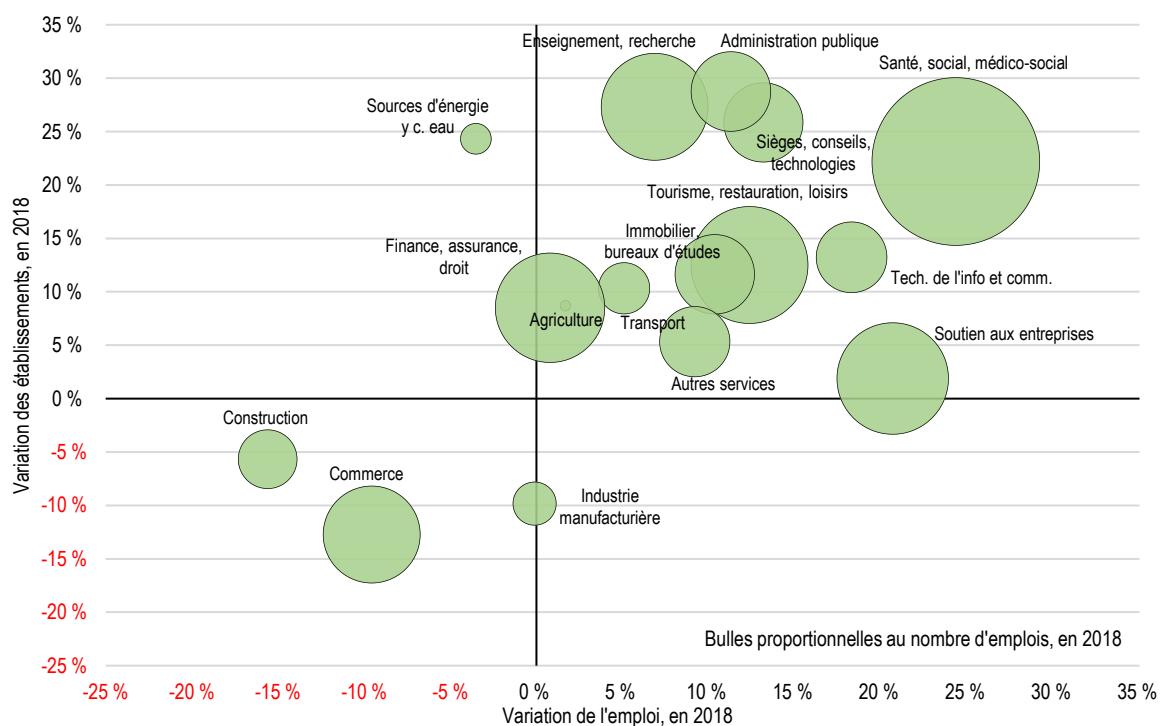

Source : Office fédéral de la statistique, *Statistique structurelle des entreprises (STATENT)*, calculs propres OAES

1.2. L'emploi selon le sexe

Emplois, 2018	Lausanne		Vaud	
	Effectif	En %	Effectif	En %
Femmes	64'180	51.7 %	209'500	46.2 %
Hommes	59'893	48.3 %	243'967	53.8 %
Total	124'073	100.0 %	453'467	100.0 %

Source : Office fédéral de la statistique (STATENT)

Emplois en équivalents plein temps, 2018	Lausanne		Vaud	
	Effectif	En %	Effectif	En %
Femmes	46'466	47.3 %	148'860	40.7 %
Hommes	51'833	52.7 %	216'963	59.3 %
Total	98'299	100.0 %	365'823	100.0 %

Source : Office fédéral de la statistique (STATENT)

Emplois selon le sexe et l'activité économique, 2018

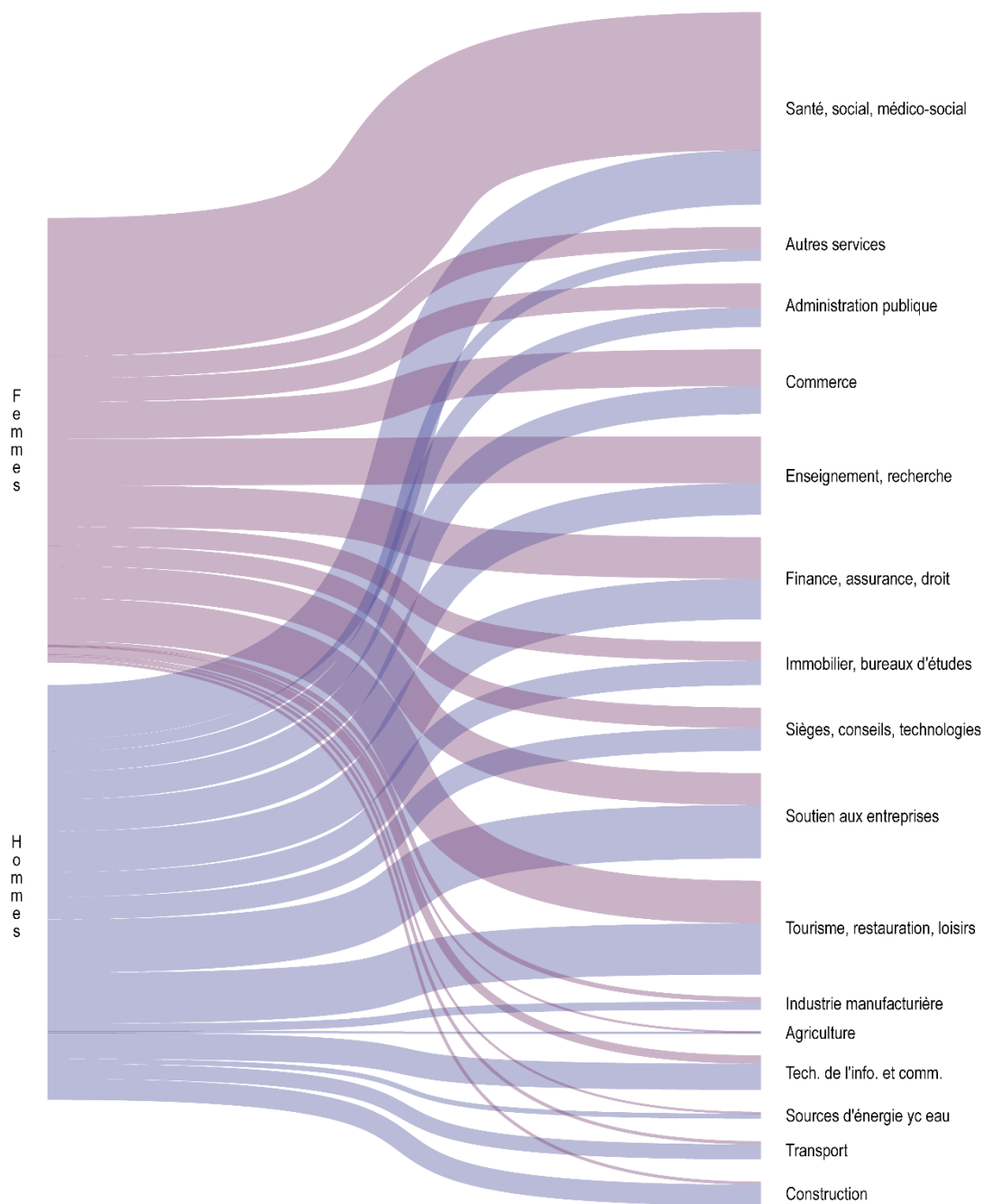

Source : Office fédéral de la statistique, Statistique structurelle des entreprises (STATENT), calculs propres OAES

1.3. La branche de la santé

2018	Etablissements							
	Lausanne		Vaud		Lausanne		Vaud	
	Effectif	En %	Effectif	En %	Effectif	En %	Effectif	En %
Activités pour la santé humaine, dont :	1'905	85.2 %	6'835	83.3 %	19'401	69.8 %	45'475	59.6 %
<i>Activités hospitalières</i>	62	2.8 %	153	1.9 %	12'508	45.0 %	23'659	31.0 %
<i>Activités des médecins et des dentistes</i>	950	42.5 %	2'854	34.8 %	3'717	13.4 %	9'570	12.5 %
<i>Autres activités pour la santé humaine *</i>	893	40.0 %	3'828	46.6 %	3'176	11.4 %	12'246	16.0 %
Hébergement médico-social et social	72	3.2 %	318	3.9 %	3'665	13.2 %	15'990	20.9 %
Action sociale sans hébergement	258	11.5 %	1'055	12.9 %	4'718	17.0 %	14'869	19.5 %
Total	2'235	100.0 %	8'208	100.0 %	27'784	100.0 %	76'334	100.0 %

Source : Office fédéral de la statistique, *Statistique structurelle des entreprises (STATENT)*

Emplois selon le sexe, 2018	Femmes		Hommes		Total	
	Effectif	En %	Effectif	En %	Effectif	En %
Activités pour la santé humaine, dont :	13'717	70.7 %	5'684	29.3 %	19'401	100.0 %
<i>Activités hospitalières</i>	8'617	68.9 %	3'891	31.1 %	12'508	100.0 %
<i>Activités des médecins et des dentistes</i>	2'722	73.2 %	995	26.8 %	3'717	100.0 %
<i>Autres activités pour la santé humaine *</i>	2'378	74.9 %	798	25.1 %	3'176	100.0 %
Hébergement médico-social et social	2'634	71.9 %	1'031	28.1 %	3'665	100.0 %
Action sociale sans hébergement	3'564	75.5 %	1'154	24.5 %	4'718	100.0 %
Total	19'915	71.7 %	7'869	28.3 %	27'784	100.0 %

* Psychothérapie et psychologie ; physiothérapie ; activités des infirmières, soins à domicile ; activités des sages-femmes ; autres activités paramédicales ; laboratoires médicaux ; autres activités pour la santé humaine n.c.a.

Source : Office fédéral de la statistique, *Statistique structurelle des entreprises (STATENT)*

Emplois par établissement, 2018	Lausanne	Reste du canton
Activités pour la santé humaine, dont :	10.2	5.3
<i>Activités hospitalières</i>	201.7	122.5
<i>Activités des médecins et des dentistes</i>	3.9	3.1
<i>Autres activités pour la santé humaine</i>	3.6	3.1
Hébergement médico-social et social	50.9	50.1
Action sociale sans hébergement	18.3	12.7
Total des activités dans la santé	12.4	8.1

Source : Office fédéral de la statistique (STATENT)

Nature de l'emploi, 2018	Privée	En % du total
Activités pour la santé humaine, dont :	8'301	42.8 %
<i>Activités hospitalières</i>	2'448	19.6 %
<i>Activités des médecins et des dentistes</i>	3'066	82.5 %
<i>Autres activités pour la santé humaine</i>	2'787	87.8 %
Hébergement médico-social et social	3'641	99.3 %
Action sociale sans hébergement	3'817	80.9 %
Total des activités dans la santé	15'759	56.7 %

Source : Office fédéral de la statistique (STATENT)

Emplois à Lausanne et dans le reste du canton Vaud, en pour cent, 2018

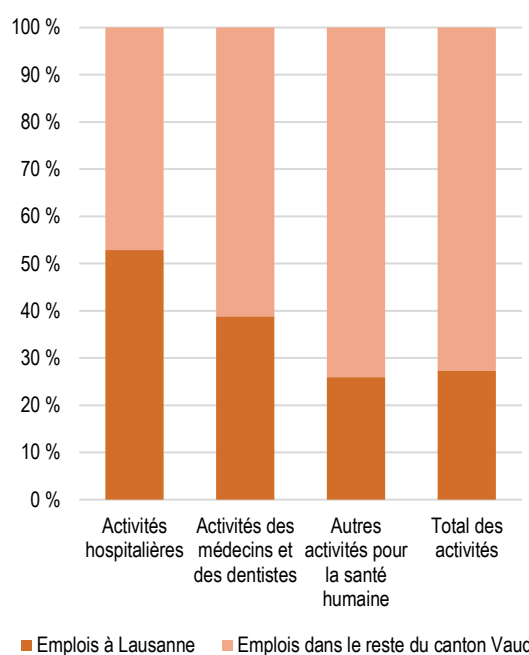

Source : Office fédéral de la statistique (STATENT)

1.4. Fréquentation touristique

2019	Nuitées	Durée du séjour *
Suisse	390'278	1.8
Europe, dont :	358'200	2.0
<i>France</i>	96'049	1.7
<i>Royaume-Uni</i>	51'125	2.1
<i>Allemagne</i>	47'953	2.1
<i>Italie</i>	33'066	2.0
<i>Espagne</i>	16'510	2.3
<i>Russie</i>	15'176	2.6
<i>Belgique</i>	12'831	2.0
Amérique, dont :	93'306	2.5
<i>Etats-Unis</i>	66'598	2.4
Afrique	15'018	3.6
Asie, dont :	123'237	2.2
<i>Chine (sans Hong Kong)</i>	30'802	1.7
<i>Japon</i>	13'560	2.3
<i>Arabie Saoudite</i>	9'448	3.4
<i>Emirats Arabes Unis</i>	7'871	3.8
Océanie	9'314	2.9
Total	989'353	2.0

* Nuitées / arrivées, en nombre de jours.
Source : Office fédéral de la statistique (HESTA)

Nombre de nuitées à Lausanne, selon la provenance (hors Suisse), 2019

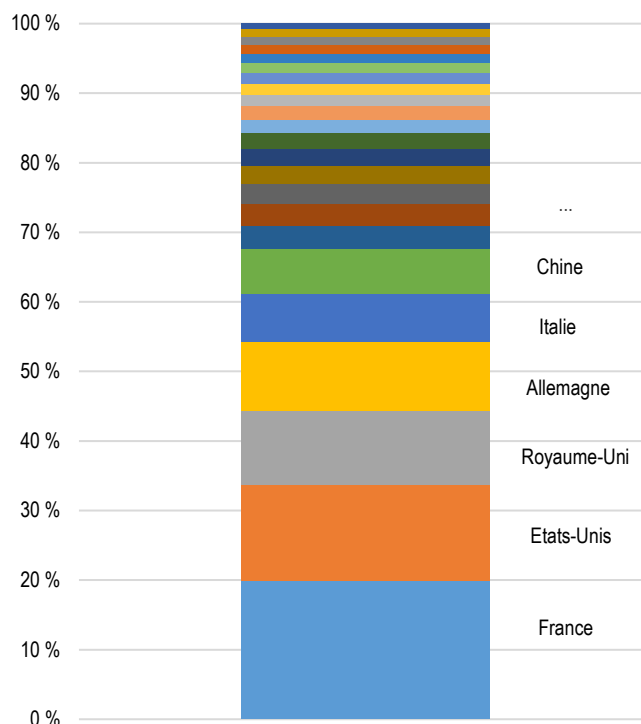

Source : Office fédéral de la statistique, Statistique de l'hébergement touristique (HESTA)

Evolution du nombre mensuel de nuitées dans les établissements hôteliers à Lausanne, depuis 2013

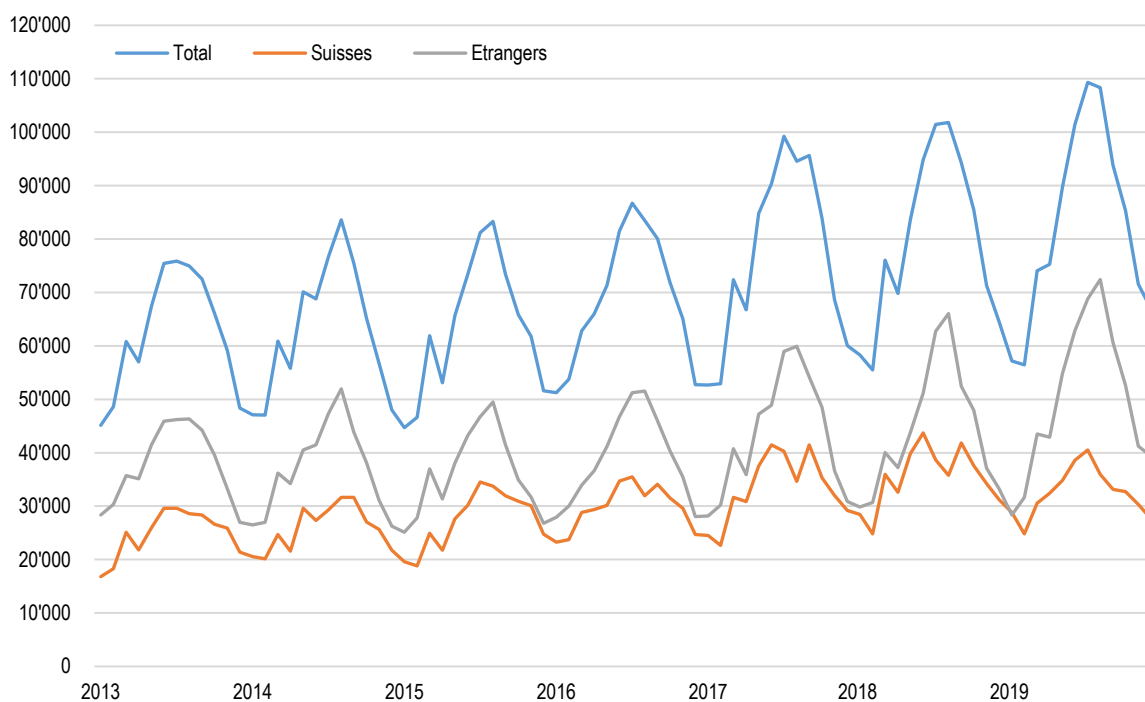

Source : Office fédéral de la statistique, Statistique de l'hébergement touristique (HESTA)

1.5. Démographie des entreprises

Démographie des entreprises ⁽¹⁾	2013	2014	2015	2016	2017
Entreprises					
Population des entreprises actives	10'360	10'694	10'470	10'494	10'776
Créations d'entreprises ⁽²⁾	709	876	907	827	972
Fermetures d'entreprises ⁽³⁾	561	957	691
Emplois ⁽⁴⁾					
Population des entreprises actives	92'171	95'705	96'457	97'377	98'248
Créations d'entreprises	955	1'324	1'283	1'185	1'307
Fermetures d'entreprises	856	1'264	934

⁽¹⁾ La statistique de la démographie des entreprises (UEMO) ne considère que les unités actives dans le secteur privé ou public qui exercent une activité économique marchande dans les secteurs secondaire et tertiaire (avec l'exclusion des sociétés holding). Les unités du secteur primaire, les administrations publiques et les institutions sans but lucratif au service des ménages (ISBLSM) sont dès lors exclues du cadre d'analyse de la statistique de la démographie des entreprises.

⁽²⁾ La statistique sur les créations d'entreprises ne considère que les entreprises véritablement nouvelles - créées « ex nihilo » - et exerçant une activité économique marchande. Les entreprises issues d'une fusion, d'une reprise, d'une scission ou d'une restructuration d'entreprises préexistantes ne sont pas considérées. La statistique inclut les unités qui ne sont pas actives durant plus de deux ans (entreprises « dormantes ») et qui sont réactivées par la suite.

⁽³⁾ La statistique sur les fermetures d'entreprises ne considère que les entreprises qui ont définitivement cessé une activité marchande. Les entreprises disparues à la suite d'une fusion, d'une reprise, d'une scission ou d'une restructuration d'entreprises préexistantes ne sont donc pas considérées. La statistique inclut les entreprises « dormantes » si elles ne sont pas réactivées dans un délai de deux ans. Ce délai implique un décalage de deux ans pour la diffusion des données sur les fermetures d'entreprises par rapport à la population des entreprises actives et aux créations d'entreprises.

⁽⁴⁾ Conformément aux directives internationales sur les statistiques démographiques des entreprises, le nombre d'emplois considérés correspond à l'emploi moyen sur la période d'activité effective au cours d'une année.

Source : Office fédéral de la statistique, *Statistique de la démographie des entreprises (UEMO)*

Emplois des nouvelles entreprises selon l'activité économique, en pour cent, 2017

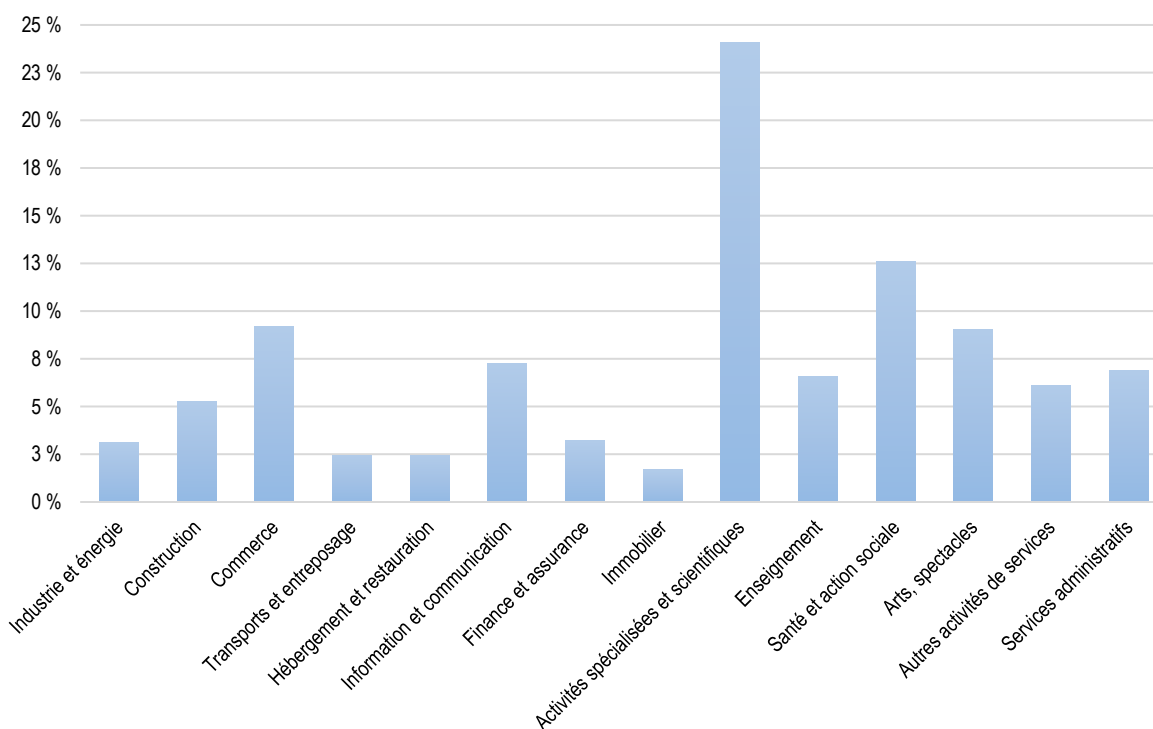

Source : Office fédéral de la statistique, *Statistique de la démographie des entreprises (UEMO)*

Emplois des nouvelles entreprises, effectifs et en pour cent des entreprises actives (STATENT) de la même activité, 2017

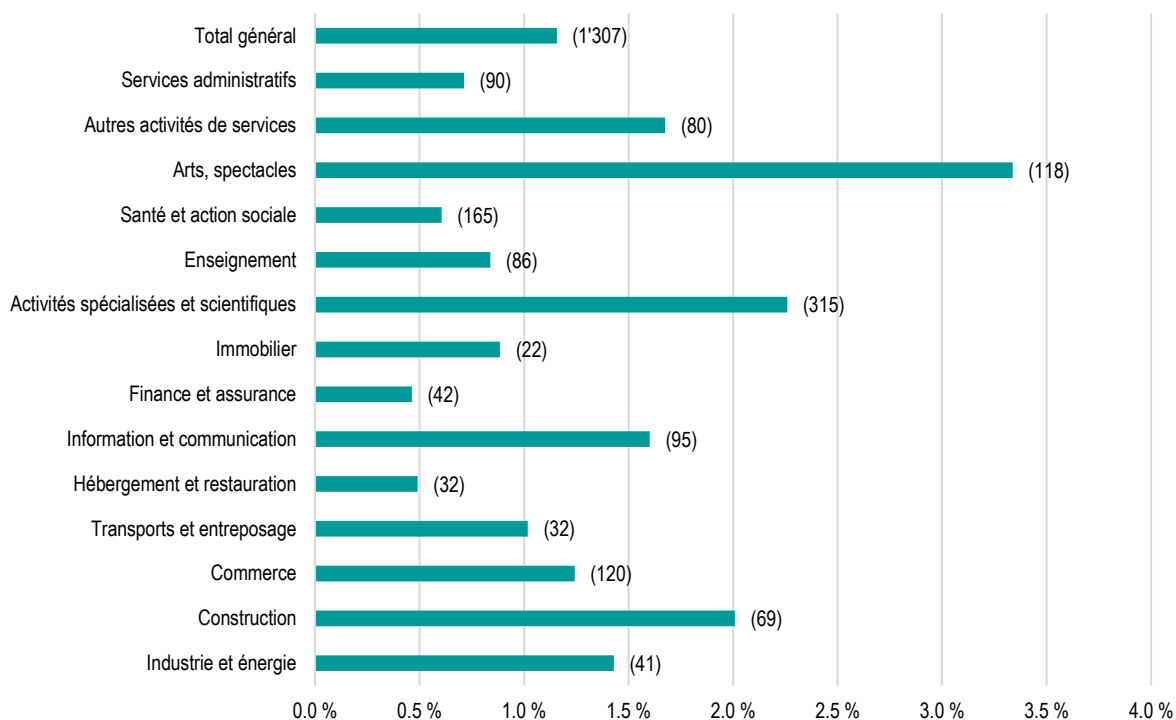

Sources : Office fédéral de la statistique (UDEMO) et Office fédéral de la statistique (STATENT)

Emplois des nouvelles entreprises selon la taille des établissements, en pour cent, 2017

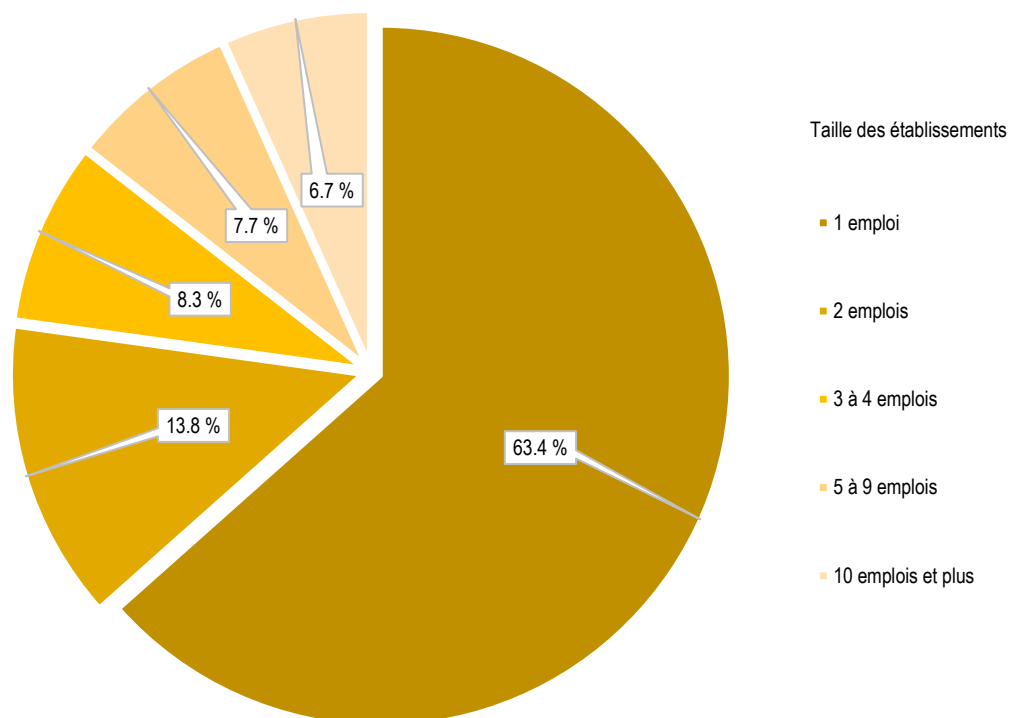

Source : Office fédéral de la statistique, Statistique de la démographie des entreprises (UDEMO)

1.6. Professions des actifs occupés et taux de chômage

Professions des actifs occupés, selon la classification internationale de type des professions (CITP-08), en pour cent, 2018

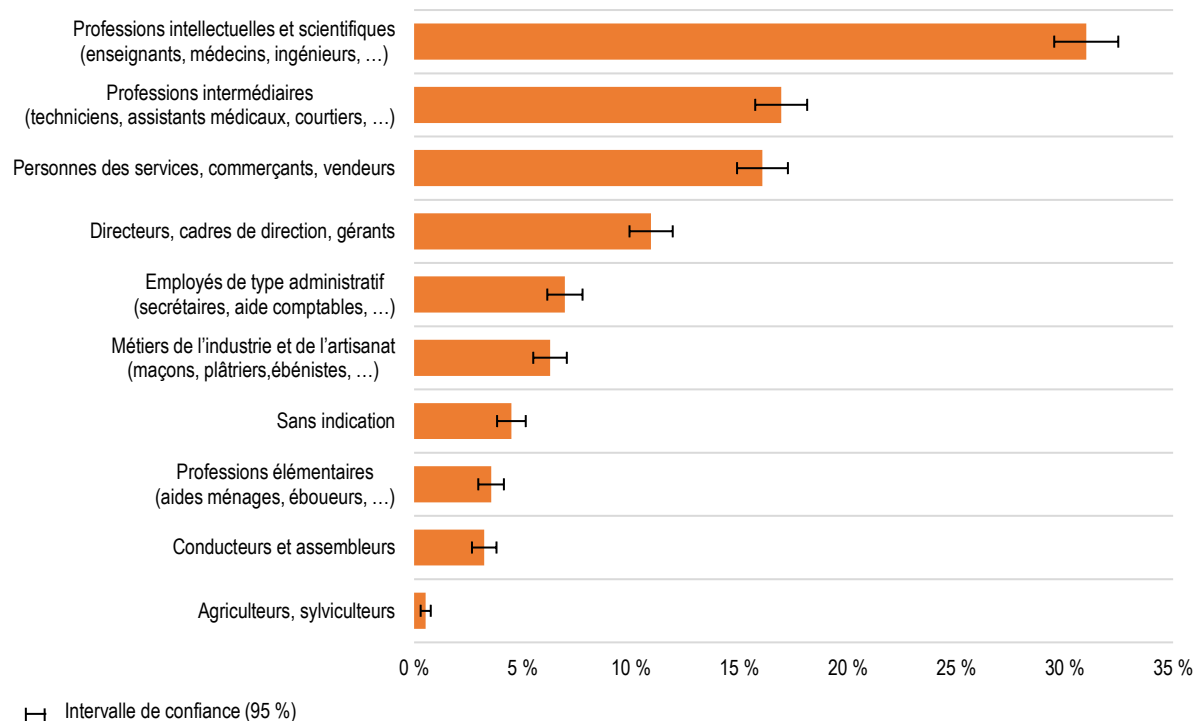

Source : Office fédéral de la statistique, Relevé structurel (RS), calculs propres OAES

Taux de chômage et taux de chômage sans les bénéficiaires du revenu d'insertion (RI), depuis 1996

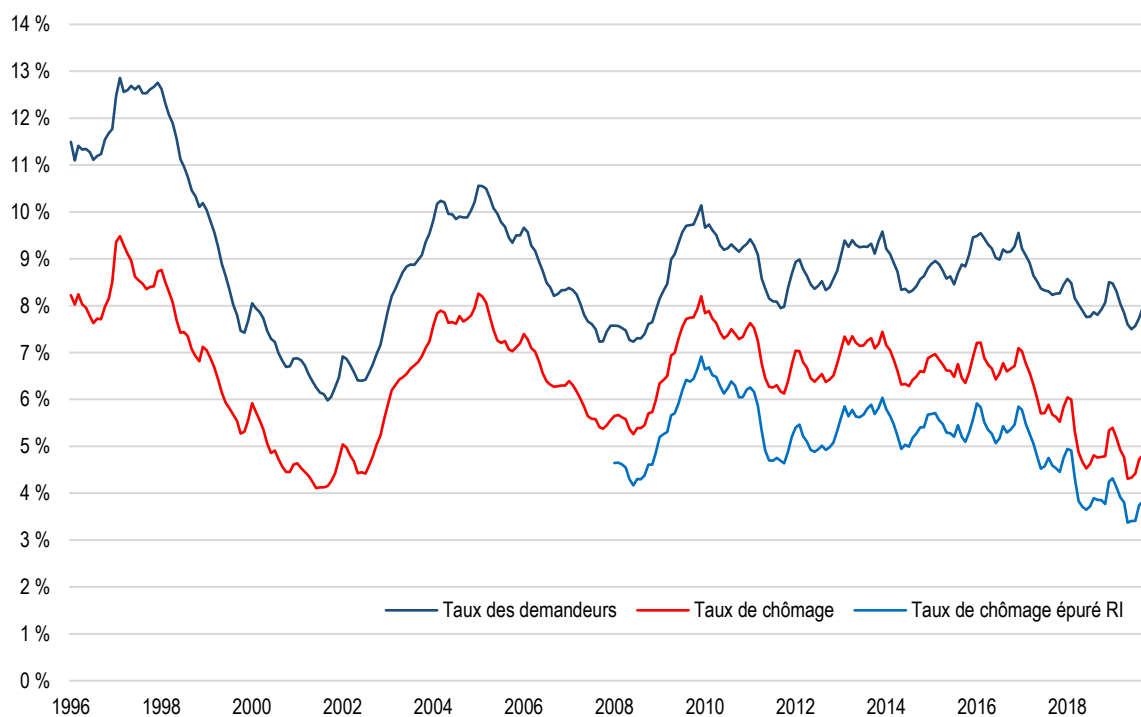

Source : Secrétariat d'Etat à l'économie, PLASTA

2. L'activité des quartiers lausannois

1 – Centre

101 - Rue Centrale
 102 - Chauderon
 103 - Flon
 104 - Montbenon
 105 - Gare/Petit-Chêne
 106 - Georgette
 107 - Avant-Poste
 108 - Marterey
 109 - Cité
 110 - Riponne/Tunnel

2 – Maupas / Valency

201 - Maupas
 202 - Av. d'Echallens
 203 - Montétan
 204 - Chablière
 205 - Valency

3 – Sébeillon / Malley

301 - Rue de Morges
 302 - Rue de Sébeillon
 303 - Tivoli
 304 - Prélaz
 305 - Gare de Sébeillon
 306 - Av. de Provence
 307 - Malley

4 – Montoie / Bourdonnette

401 - Montoie
 402 - Vallée de la Jeunesse
 403 - Pyramides
 404 - Prés-de-Vidy
 405 - Bourget
 406 - Bourdonnette

5 – Montriond / Cour

501 - Marc-Dufour
 502 - Milan
 503 - Les Cèdres
 504 - Cour
 505 - Mont-d'Or
 506 - Bellerive

6 – Sous-Gare / Ouchy

601 - Grancy
 602 - Harpe
 603 - Av. d'Ouchy
 604 - Ouchy

7 – Montchoisi

701 - Montchoisi
 702 - Elysée

8 – Florimont / Chissiez

801 - Florimont
 802 - Av. Rambert
 803 - Chissiez

9 – Mousquines / Bellevue

901 - Mon-Repos
 902 - Av. Secrétan
 903 - Ch. de la Vuachère

10 – Vallon / Béthusy

1001 - Le Vallon
 1002 - Hôpitaux
 1003 - Victor-Ruffly
 1004 - Béthusy

11 – Chailly / Rovéréaz

1101 - Chailly
 1102 - Plaisance
 1103 - Bois de Rovéréaz
 1104 - Craivavers
 1105 - Devin

12 – Sallaz / Vennes / Séchaud

1201 - La Sallaz
 1202 - Vennes
 1203 - Rte de Berne
 1204 - Valmont
 1205 - Grangette
 1206 - Praz-Séchaud
 1207 - Ch. des Roches
 1208 - Grand-Vennes

13 – Sauvabelin

1301 - Sauvabelin
 1302 - Pré-Fleuri

14 – Borde / Bellevaux

1401 - Borde
 1402 - Rouvraie
 1403 - Bellevaux
 1404 - Rte du Signal

15 – Vinet / Pontaise

1501 - Pré-du-Marché
 1502 - Valentin
 1503 - Pontaise

16 – Bossons / Blécherette

1601 - Stade
 1602 - Ancien-Stand
 1603 - Bois-Mermet
 1604 - Bois-Gentil
 1605 - Bossons
 1606 - Blécherette

17 – Beaulieu / Grey / Boisy

1701 - Beaulieu
 1702 - Bergières
 1703 - Pierrefleur

90 – Zones foraines

9010 - Les Râpes
 9020 - Montheron
 9030 - Vernand



2.1. Spécialisation économique des quartiers

Quartiers	Etablissements				Emplois			
	Effectif	2018 En %	Effectif	Variation 2011-2018 En %	Effectif	2018 En %	Effectif	Variation 2011-2018 En %
1 - Centre	5'062	39.3 %	420	9.0 %	48'502	39.1 %	4'169	9.4 %
2 - Maupas / Valency	790	6.1 %	78	11.0 %	3'598	2.9 %	294	8.9 %
3 - Sébeillon / Malley	990	7.7 %	81	8.9 %	10'607	8.5 %	1'051	11.0 %
4 - Montoie / Bourdonnette	333	2.6 %	17	5.4 %	3'428	2.8 %	298	9.5 %
5 - Montriond / Cour	536	4.2 %	59	12.4 %	7'404	6.0 %	1'069	16.9 %
6 - Sous-Gare / Ouchy	1'126	8.7 %	92	8.9 %	8'784	7.1 %	348	4.1 %
7 - Montchoisi	196	1.5 %	8	4.3 %	1'164	0.9 %	82	7.6 %
8 - Florimont / Chissiez	357	2.8 %	33	10.2 %	1'551	1.3 %	181	13.2 %
9 - Mousquines / Bellevue	186	1.4 %	-8	-4.1 %	1'425	1.1 %	289	25.4 %
10 - Vallon / Béthusy	425	3.3 %	63	17.4 %	12'154	9.8 %	1'345	12.4 %
11 - Chailly / Rovéréaz	424	3.3 %	-3	-0.7 %	2'542	2.0 %	-201	-7.3 %
12 - Sallaz / Vennes / Séchaud	576	4.5 %	54	10.3 %	8'092	6.5 %	1'470	22.2 %
13 - Sauvabelin	34	0.3 %	2	6.3 %	473	0.4 %	54	12.9 %
14 - Borde / Bellevaux	430	3.3 %	47	12.3 %	2'201	1.8 %	-164	-6.9 %
15 - Vinet / Pontaise	543	4.2 %	57	11.7 %	2'855	2.3 %	394	16.0 %
16 - Bossons / Blécherette	363	2.8 %	-8	-2.2 %	3'660	2.9 %	278	8.2 %
17 - Beaulieu / Grey / Boisy	240	1.9 %	32	15.4 %	1'875	1.5 %	-1	-0.1 %
90 - Zones foraines	280	2.2 %	57	25.6 %	3'758	3.0 %	518	16.0 %
Lausanne	12'891	100.0 %	1'081	9.2 %	124'073	100.0 %	11'474	10.2 %

Source : Office fédéral de la statistique, Statistique structurelle des entreprises (STATENT)

Vocation territoriale des quartiers lausannois (sans le quartier Centre), 2018

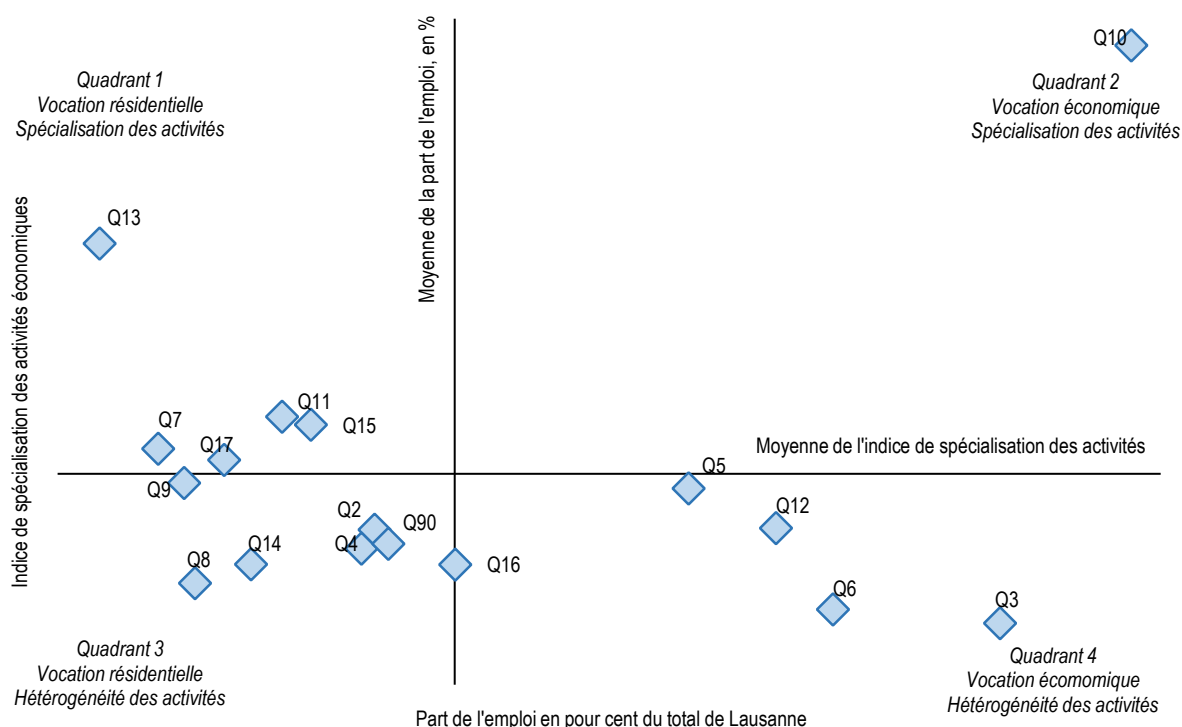

Source : Office fédéral de la statistique, Statistique structurelle des entreprises (STATENT), calculs propres OAES

2.2. Densité de l'emploi par quartier

Densité de la population et de l'emploi, 2018

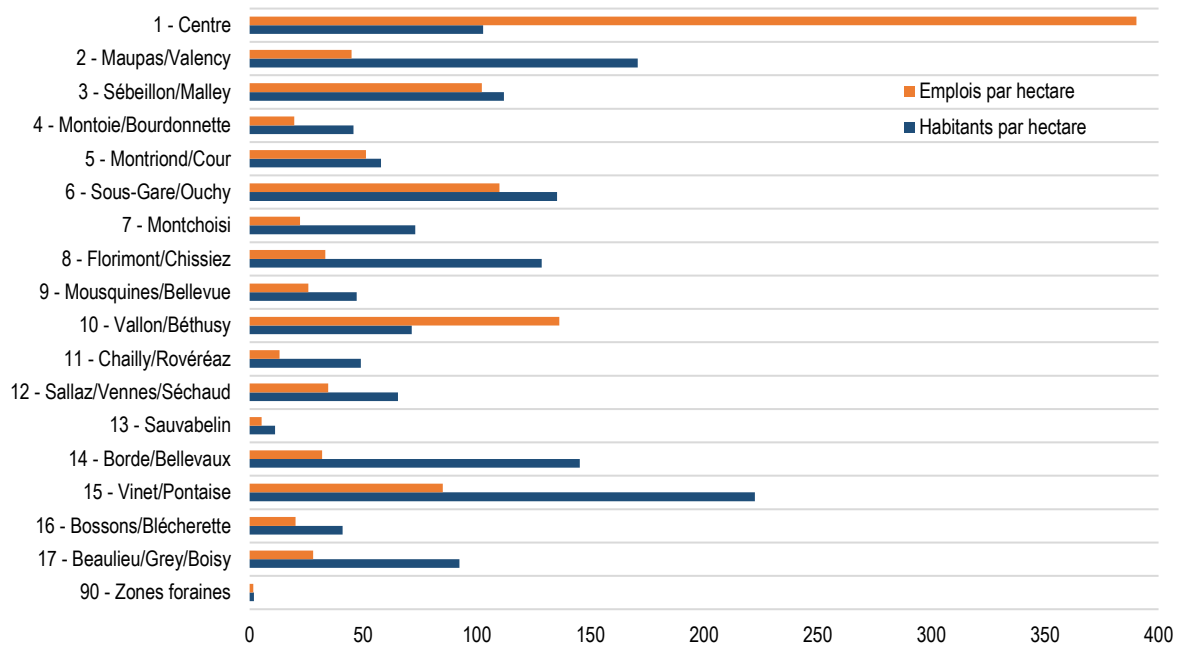

Source : Office fédéral de la statistique, Statistique structurelle des entreprises (STATENT)

Densité de l'emploi, 2018

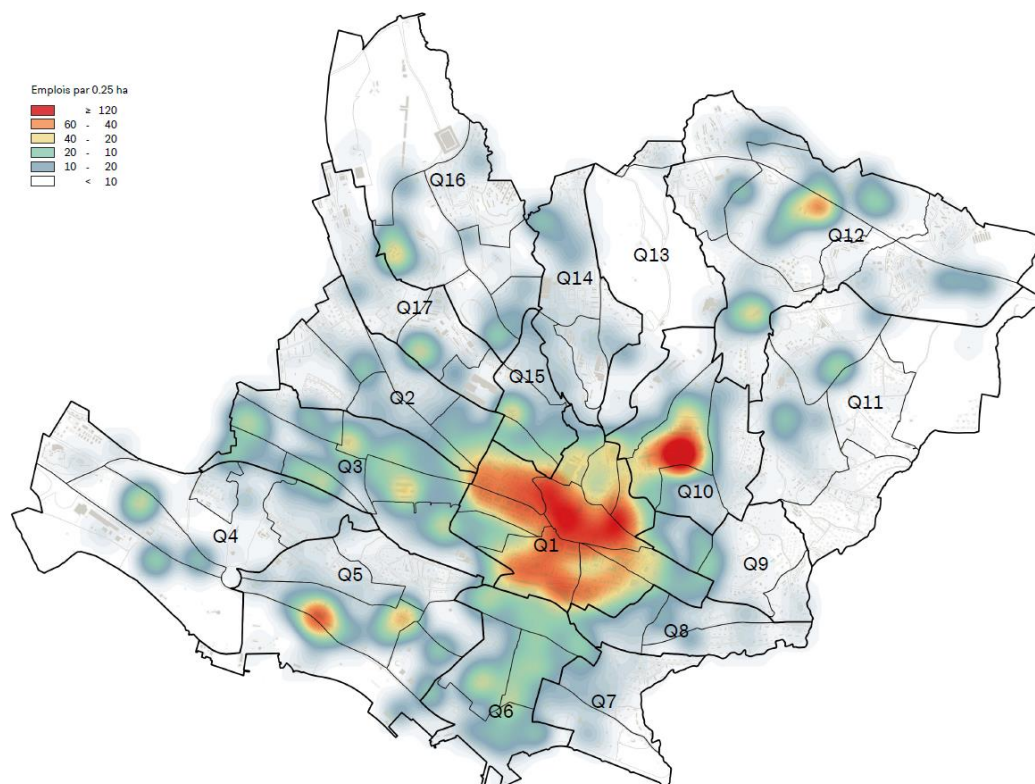

Source : Office fédéral de la statistique, Statistique structurelle des entreprises (STATENT), fond de carte : © Service du cadastre de la Commune de Lausanne

2.3. Le quartier du Centre

Sous-secteurs 2018	Etablissements		Emplois	
	Effectif	En %	Effectif	En %
101 - Rue Centrale	1'626	32.1 %	12'737	26.3 %
102 - Chauderon	706	13.9 %	6'176	12.7 %
103 - Flon	249	4.9 %	3'709	7.6 %
104 - Montbenon	56	1.1 %	676	1.4 %
105 - Gare / Petit-Chêne	818	16.2 %	9'672	19.9 %
106 - Georgette	525	10.4 %	5'045	10.4 %
107 - Avant-Poste	416	8.2 %	2'721	5.6 %
108 - Marterey	298	5.9 %	3'243	6.7 %
109 - Cité	160	3.2 %	2'742	5.7 %
110 - Riponne/Tunnel	208	4.1 %	1'781	3.7 %
Total Centre	5'062	100.0 %	48'502	100.0 %

Source : Office fédéral de la statistique, Statistique structurelle des entreprises (STATENT)

Emplois selon l'activité économique, en pour cent, 2018

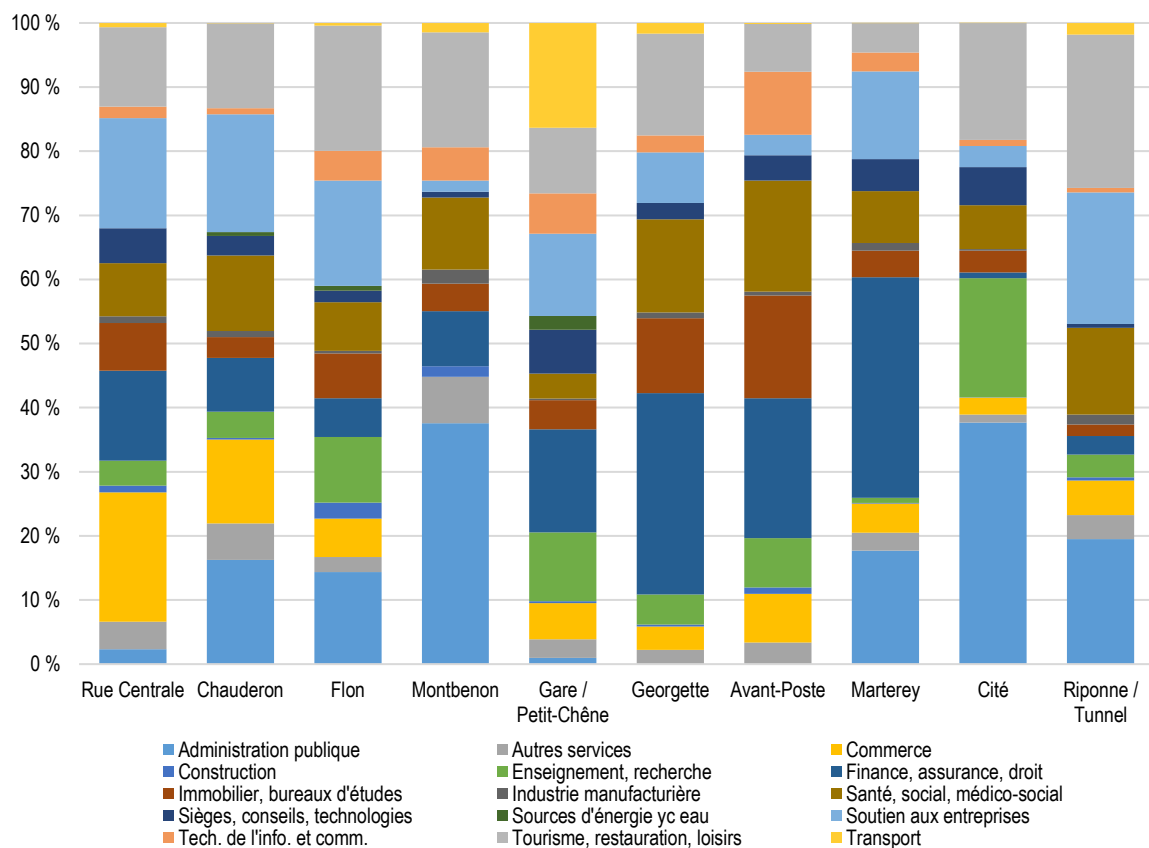

Source : Office fédéral de la statistique, Statistique structurelle des entreprises (STATENT)

2.4. Profil de l'activité des quartiers

Emplois dans les quartiers à fort volume d'activité, selon la branche, en pour cent, 2018

Q1 - Centre

1^{er} Rang
Emplois : 48'502
En % du total : 39.1 %

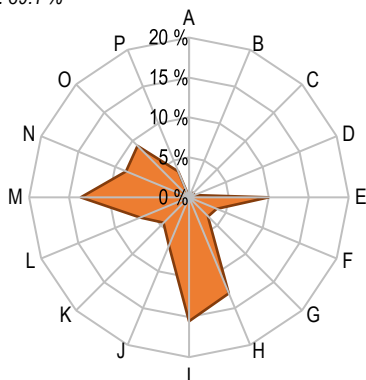

Q10 - Vallon / Béthusy

2^{ème} Rang
Emplois : 12'154
En % du total : 9.8 %

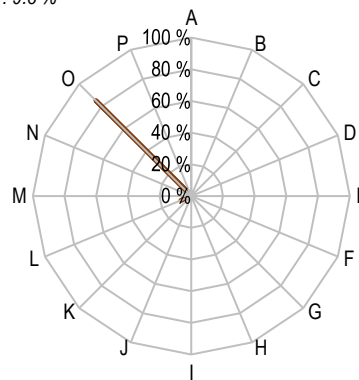

Q3 - Sébeillon / Malley

3^{ème} Rang
Emplois : 10'607
En % du total : 8.5 %

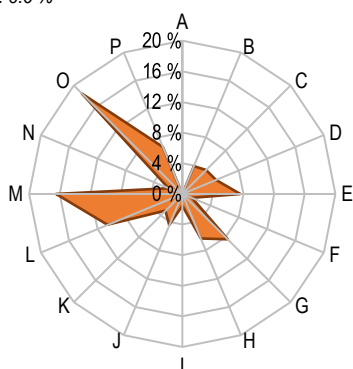

Q6 - Sous-Gare / Ouchy

4^{ème} Rang
Emplois : 8'784
En % du total : 7.1 %

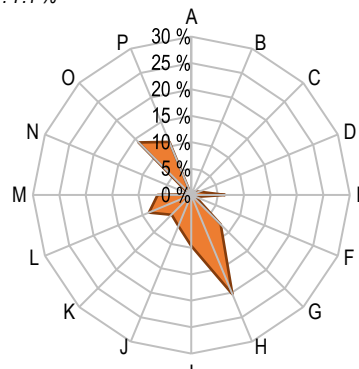

Q12 - Sallaz / Vennes / Séchaud

5^{ème} Rang
Emplois : 8'092
En % du total : 6.5 %

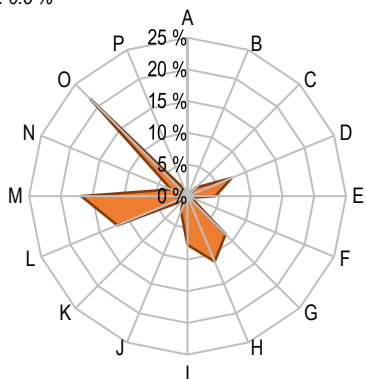

Q5 - Montriond / Cour

6^{ème} Rang
Emplois : 7'404
En % du total : 6.0 %

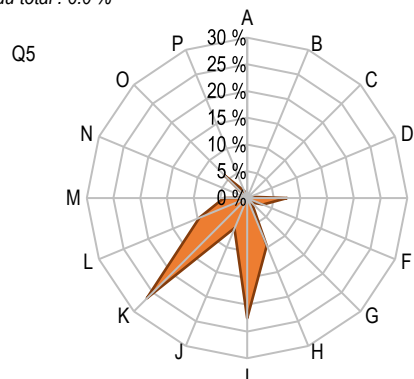

A - Agriculture
B - Sources d'énergie y c. eau
C - Industrie manufacturière
D - Construction

E - Commerce
F - Transport
G - Tech de l'info. et comm.
H - Tourisme, restauration, loisirs

I - Finance, assurance, droit
J - Immobilier, bureaux d'études
K - Sièges, conseils, technologies
L - Enseignement, recherche

M - Soutien aux entreprises
N - Administration publique
O - Santé, social, médico-soc.
P - Autres services

Source : Office fédéral de la statistique, Statistique structurelle des entreprises (STATENT)

Quartiers à fort volume d'activité, 2018

Quartiers résidentiels avec activités économiques diverses, 2018

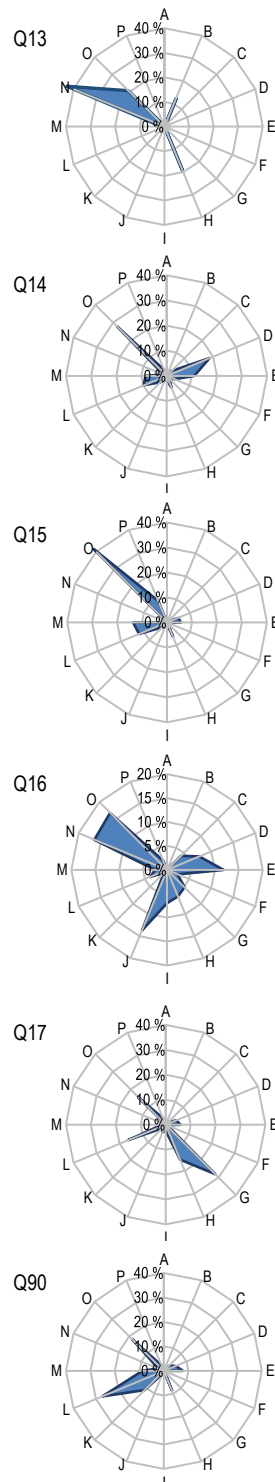
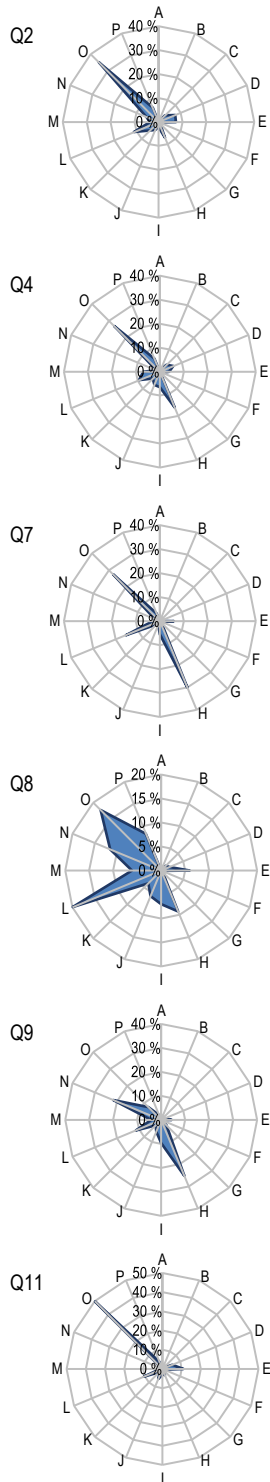
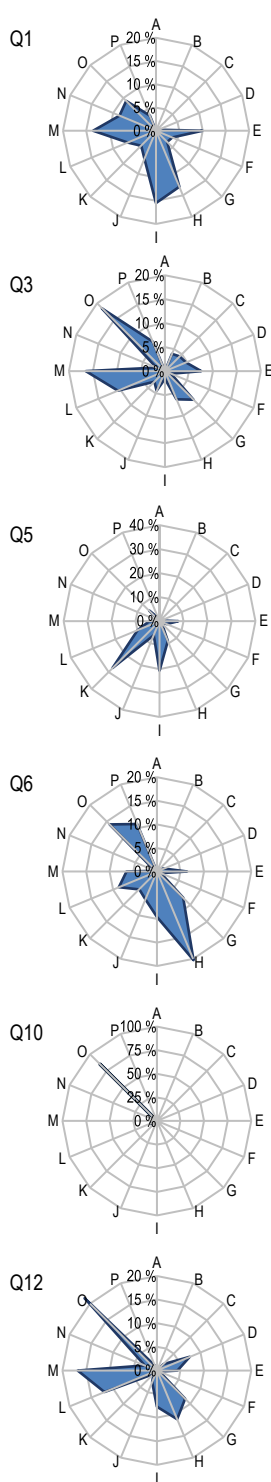

A - Agriculture
B - Sources d'énergie y c. eau
C - Industrie manufacturière
D - Construction

E - Commerce
F - Transport
G - Tech de l'info. et comm.
H - Tourisme, restauration, loisirs

I - Finance, assurance, droit
J - Immobilier, bureaux d'études
K - Sièges, conseils, technologies
L - Enseignement, recherche

M - Soutien aux entreprises
N - Administration publique
O - Santé, social, médico-soc.
P - Autres services

Source : Office fédéral de la statistique, Statistique structurelle des entreprises (STATENT)

Emplois selon le groupe d'activités économiques, en pour cent, 2018

	Groupe 1	Groupe 2	Groupe 3	Groupe 4	Groupe 5	Groupe 6	Total
1 - Centre	1'005	11'205	9'124	1'653	21'094	4'421	48'502
2 - Maupas / Valency	408	534	611	33	754	1'258	3'598
3 - Sébeillon / Malley	1'390	1'474	1'473	890	3'416	1'964	10'607
4 - Montoie / Bourdonnette	383	686	419	8	1'014	918	3'428
5 - Montriond / Cour	126	1'271	956	89	4'513	449	7'404
6 - Sous-Gare / Ouchy	240	2'332	915	686	3'378	1'233	8'784
7 - Montchoisi	10	438	213	11	181	311	1'164
8 - Florimont / Chissiez	59	238	490	7	481	276	1'551
9 - Mousquines / Bellevue	22	423	478	46	349	107	1'425
10 - Vallon / Béthusy	197	207	938	59	393	10'360	12'154
11 - Chailly / Rovéréaz	180	363	289	30	424	1'256	2'542
12 - Sallaz / Vennes / Séchaud	780	1'262	1'246	687	2'367	1'750	8'092
13 - Sauvabelin	65	94	206	1	9	98	473
14 - Borde / Bellevaux	463	356	325	39	414	604	2'201
15 - Vinet / Pontaise	159	334	356	13	808	1'185	2'855
16 - Bossons / Blécherette	420	653	830	189	953	615	3'660
17 - Beaulieu / Grey / Boisly	114	397	318	527	228	291	1'875
90 - Zones foraines	408	625	1'115	25	897	688	3'758
Lausanne	6'429	22'892	20'302	4'993	41'673	27'784	124'073

Source : Office fédéral de la statistique, *Statistique structurelle des entreprises (STATENT)*

Groupes d'activités économiques	Codes Noga *	Description
Groupe 1	01 à 03 05 à 09 et 35 à 39 10 à 33 41 à 43	Agriculture Sources d'énergie y c. eau Industrie manufacturière Construction
Groupe 2	45 à 47 55 à 60, 79, 90 à 93	Commerce Tourisme, restauration, loisirs
Groupe 3	49 à 53 72, 85 84	Transport Enseignement, recherche Administration publique
Groupe 4	53, 61 à 63	Technologies de l'information et de la communication
Groupe 5	64 à 66, 69 68, 71 70, 73 à 75 77 à 78, 80 à 82 94 à 99	Finance, assurance, droit Immobilier, bureaux d'études Sièges, conseils, technologies Soutien aux entreprises Autres services divers
Groupe 6	86 à 88	Santé, social, médico-social

* Office fédéral de la statistique, nomenclature générale des activités économiques (NOGA).

2.5. Autres caractéristiques de l'emploi des quartiers

Nature publique ou privée de l'emploi, 2018

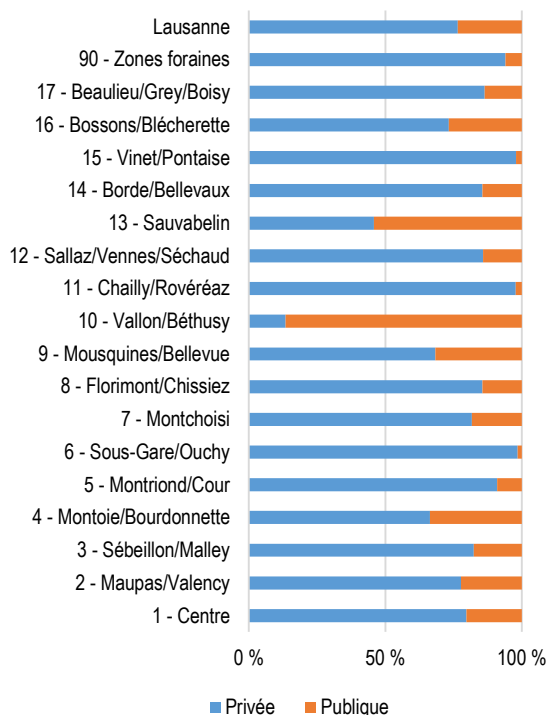

Source : Office fédéral de la statistique (STATENT)

Emplois selon le sexe, en pour cent Femmes Hommes
2018

District	Femmes (%)	Hommes (%)
1 - Centre	51.9 %	48.1 %
2 - Maupas / Valency	58.5 %	41.5 %
3 - Sébeillon / Malley	39.7 %	60.3 %
4 - Montoie / Bourdonnette	51.8 %	48.2 %
5 - Montriond / Cour	46.3 %	53.7 %
6 - Sous-Gare / Ouchy	49.3 %	50.7 %
7 - Montchoisi	58.6 %	41.4 %
8 - Florimont / Chissiez	53.4 %	46.6 %
9 - Mousquines / Bellevue	54.5 %	45.5 %
10 - Vallon / Béthusy	66.3 %	33.7 %
11 - Chailly / Rovéréaz	58.9 %	41.1 %
12 - Sallaz / Vennes / Séchaud	46.5 %	53.5 %
13 - Sauvabelin	54.1 %	45.9 %
14 - Borde / Bellevaux	46.4 %	53.6 %
15 - Vinet / Pontaise	62.6 %	37.4 %
16 - Bossons / Blécherette	47.6 %	52.4 %
17 - Beaulieu / Grey / Boisy	54.6 %	45.4 %
90 - Zones foraines	46.4 %	53.6 %
Lausanne	51.7 %	48.3 %

Source : Office fédéral de la statistique (STATENT)

Emplois pour 100 habitants, 2018

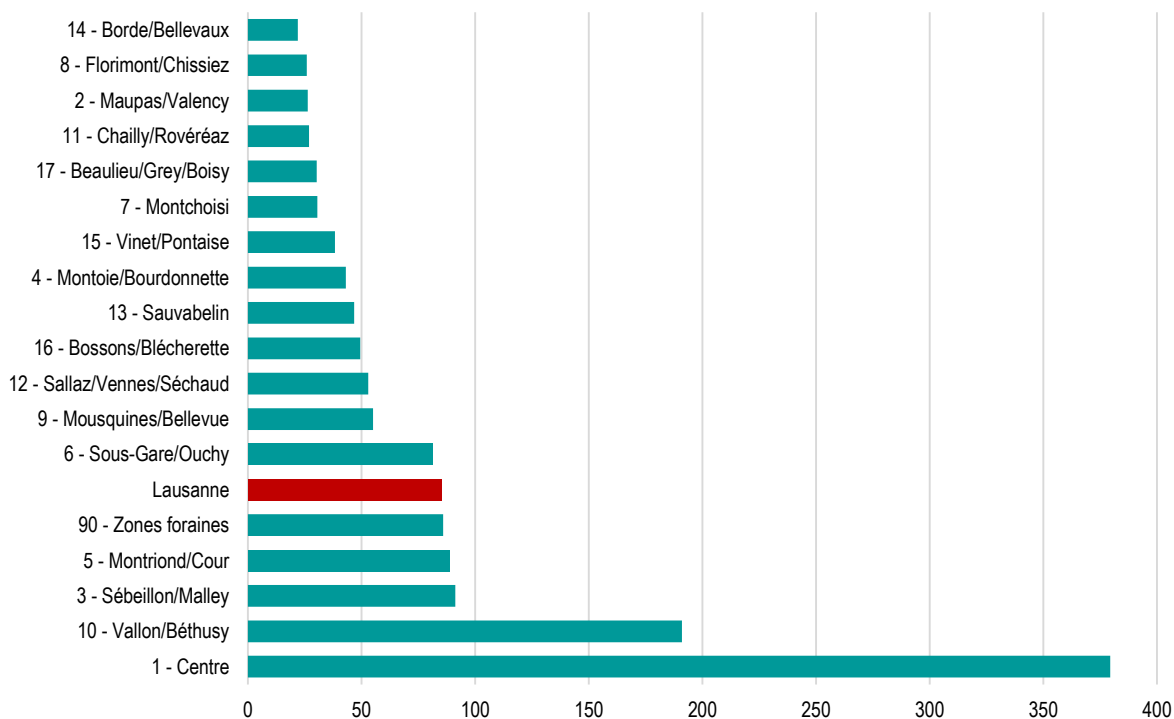

Source : Office fédéral de la statistique, Statistique structurelle des entreprises (STATENT)

3. L'emploi dans la région et dans le canton

Aperçu, 2018	Superficie		Habitants ⁽¹⁾		Etablissements		Emplois	
	Hectares	En %	Effectif	En %	Effectif	En %	Effectif	En %
Secteur Est	5'957	35.1 %	52'291	17.8 %	3'399	14.8 %	16'587	7.8 %
Secteur Nord	4'260	25.1 %	26'172	8.9 %	1'786	7.8 %	13'814	6.5 %
Secteur Ouest	2'634	15.5 %	76'336	25.9 %	4'813	21.0 %	58'666	27.5 %
Lausanne ⁽²⁾	4'138	24.4 %	139'720	47.4 %	12'891	56.3 %	124'073	58.2 %
Total Lausanne Région ⁽³⁾	16'989	100.0 %	294'519	100.0 %	22'889	100.0 %	213'140	100.0 %
Canton Vaud	282'267		800'162		61'228		453'467	
Part de Lausanne dans le canton Vaud		1.5 %		17.5 %		21.1 %		27.4 %

⁽¹⁾ Population résidente permanente.

⁽²⁾ Y c. zones foraines.

⁽³⁾ Secteur Est = Belmont-sur-Lausanne ; Epalinges ; Jorat-Mézières ; Lutry ; Montpreveyres ; Paudex ; Pully ; Savigny ; Servion.

Secteur Nord = Bottens ; Bretigny-sur-Morrens ; Morrens ; Cheseaux-sur-Lausanne ; Cugy ; Froideville ; Jouxens-Mézery ; Le Mont-sur-Lausanne ; Romanel-sur-Lausanne.

Secteur Ouest = Bussigny ; Chavannes-près-Renens ; Crissier ; Ecublens ; Prilly ; Renens ; Saint-Sulpice ; Villars-Sainte-Croix.

Sources : Office fédéral de la statistique, *Statistique structurelle des entreprises (STATENT)* et *Statistique Vaud, statistiques par domaine*

Indicateurs, 2018	Secteur Est	Secteur Nord	Secteur Ouest	Lausanne	Lausanne Région	Vaud
Emplois par établissement	4.9	7.7	12.2	9.6	9.3	7.4
Emplois pour 100 habitants	31.7	52.8	76.9	88.8	72.4	56.7
Emplois par hectare	2.8	3.2	22.3	30.0	12.5	1.6

Sources : Office fédéral de la statistique, *Statistique structurelle des entreprises (STATENT)* et *Statistique Vaud, statistiques par domaine*

Lausanne et sa région, densité de l'emploi, 2018

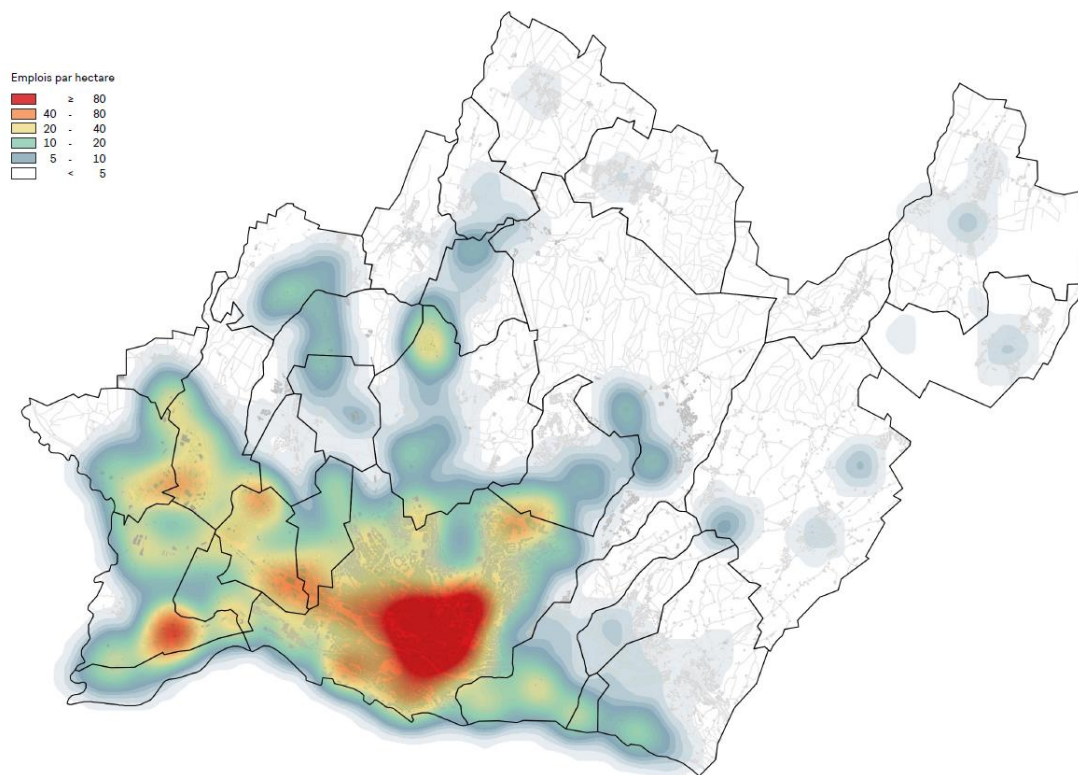

Source : Office fédéral de la statistique, *Statistique structurelle des entreprises (STATENT)*, fond de carte : © Service du cadastre de la Commune de Lausanne

4. L'emploi des grandes villes suisses

Emplois selon le secteur d'activité économique, 2018	Bâle	Berne	Genève	Lausanne	Zurich
Emploi total	185'432	188'252	186'620	124'073	491'193
<i>dans le secteur secondaire</i>	18.8 %	8.1 %	5.4 %	5.1 %	5.8 %
<i>dans le secteur tertiaire</i>	81.1 %	91.7 %	94.6 %	94.8 %	94.1 %
Emplois du secteur TIC ⁽¹⁾ et média	5'043	9'036	6'999	7'218	45'533
<i>en pour cent de l'emploi total</i>	2.7 %	4.8 %	3.8 %	5.8 %	9.3 %
Emplois pour 100 habitants	107.6	140.6	92.5	89.2	118.3

⁽¹⁾ Technologies de l'information et de la communication

Source : Office fédéral de la statistique, Statistique structurelle des entreprises (STATENT)

Emplois selon le sexe, en pour cent, 2018	Bâle	Berne	Genève	Lausanne	Zurich
Femmes	47.4 %	49.5 %	48.2 %	51.7 %	46.4 %
Hommes	52.6 %	50.5 %	51.8 %	48.3 %	53.6 %
Total	100.0 %	100.0 %	100.0 %	100.0 %	100.0 %

Source : Office fédéral de la statistique, Statistique structurelle des entreprises (STATENT)

Emplois selon la taille des établissements, en pour cent, 2018	Bâle	Berne	Genève	Lausanne	Zurich
Micro entreprises (0 à 9)	16.6 %	14.8 %	24.0 %	20.0 %	17.2 %
Petites entreprises (10 à 49)	20.5 %	24.3 %	24.9 %	26.7 %	24.0 %
Moyennes entreprises (50 à 249)	27.0 %	29.5 %	26.4 %	30.1 %	26.5 %
Grandes entreprises (250 ou +)	35.9 %	31.3 %	24.7 %	23.2 %	32.2 %
Total	100.0 %	100.0 %	100.0 %	100.0 %	100.0 %

Source : Office fédéral de la statistique, Statistique structurelle des entreprises (STATENT)

Emplois selon l'activité économique, Lausanne et grandes villes suisses, en pour cent, 2018

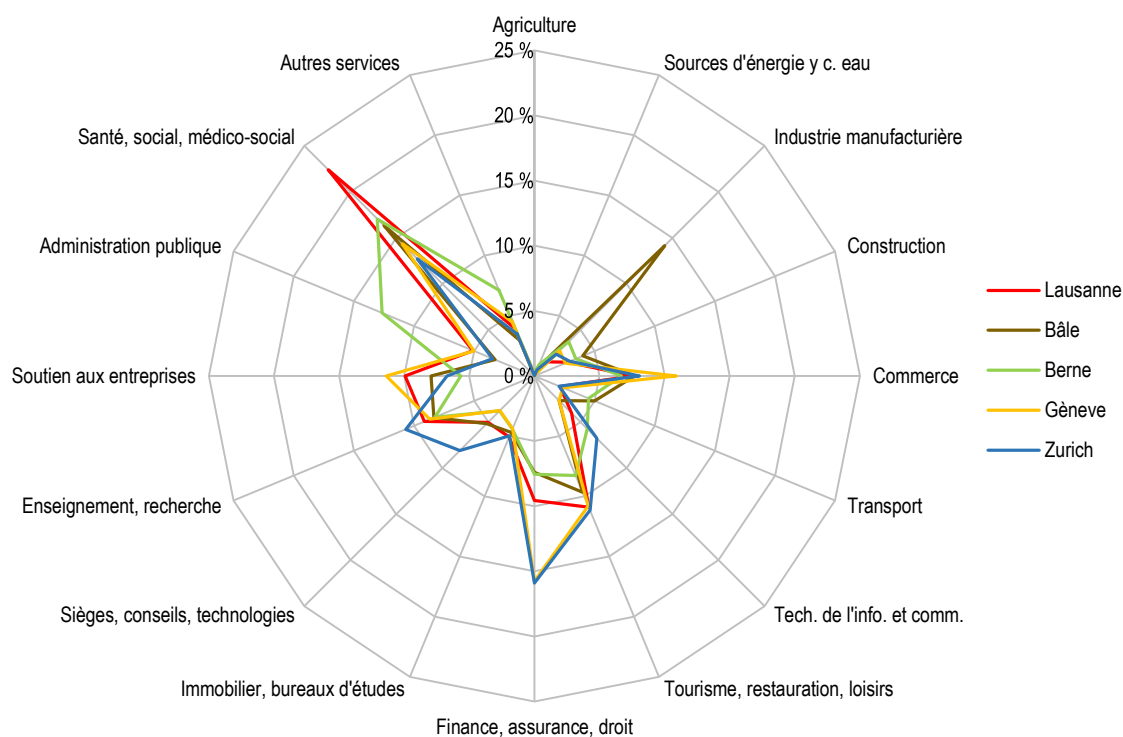

Source : Office fédéral de la statistique, Statistique structurelle des entreprises (STATENT)

Pendulaires entrants selon le lieu de domicile, Lausanne et les grandes villes suisses, 2014

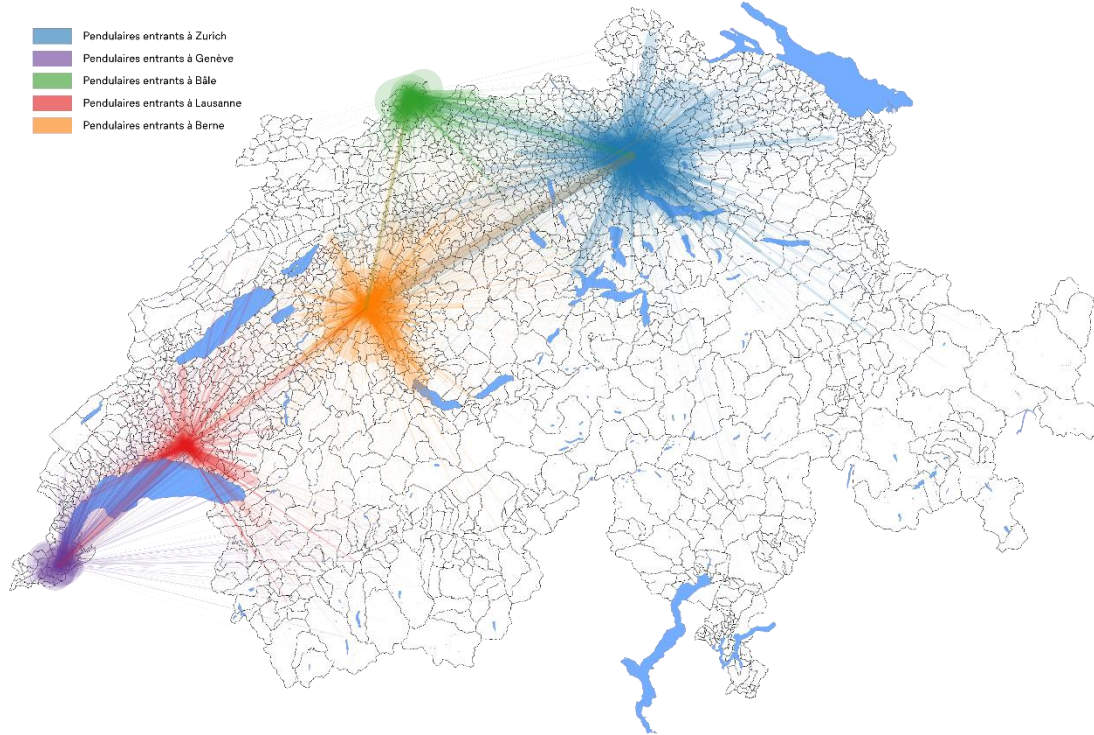

Source : Office fédéral de la statistique, *Pendularité (PEND)*, fond de carte : Office fédéral de topographie swisstopo

Pendulaires sortants selon le lieu de travail, Lausanne et les grandes villes suisses, 2014

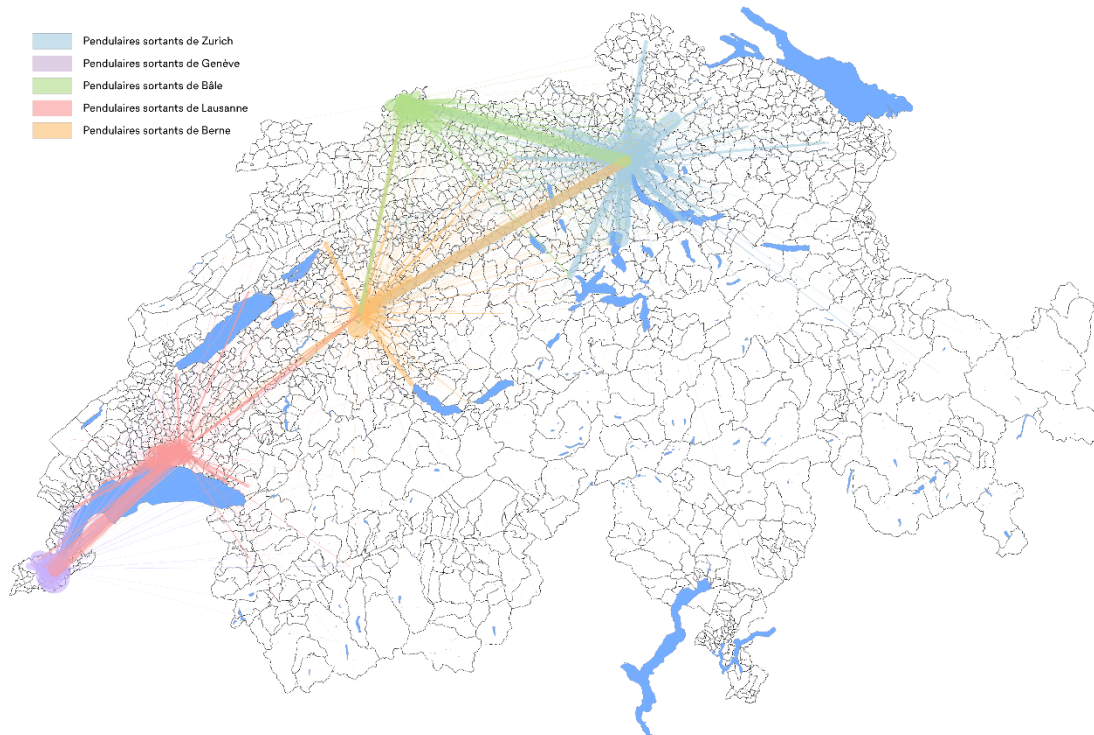

Source : Office fédéral de la statistique, *Pendularité (PEND)*, fond de carte : Office fédéral de topographie swisstopo

Pendulaires entrants à Lausanne, selon le lieu de domicile, 2014

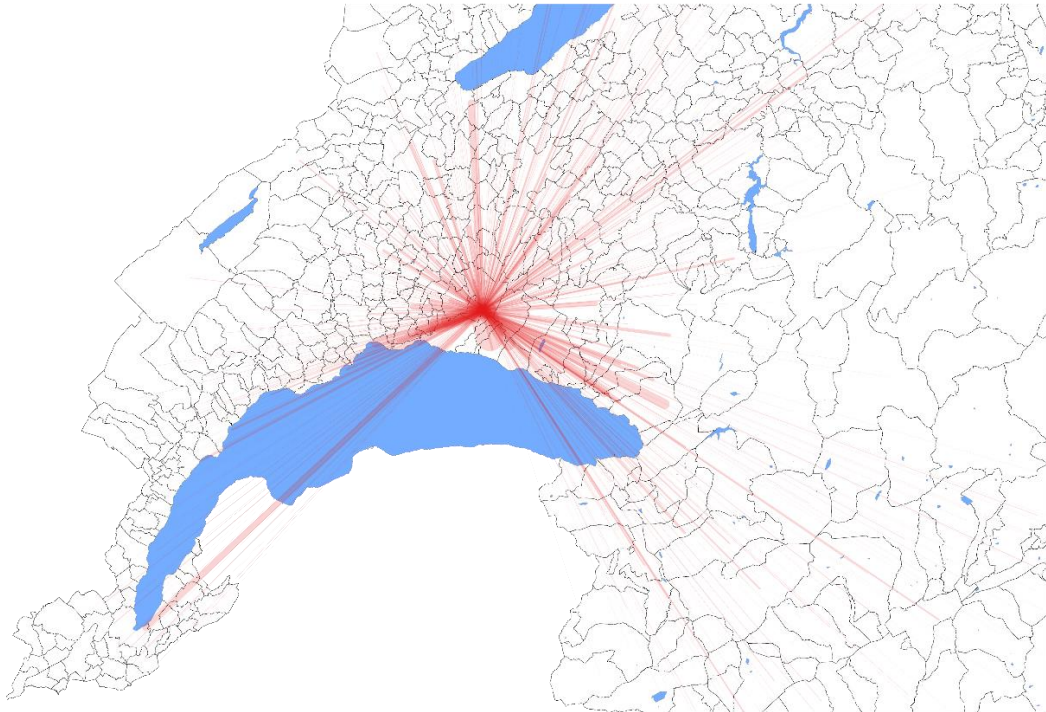

Source : Office fédéral de la statistique, *Pendularité (PEND)*, fond de carte : Office fédéral de topographie swisstopo

Pendulaires sortants de Lausanne, selon le lieu de travail, 2014

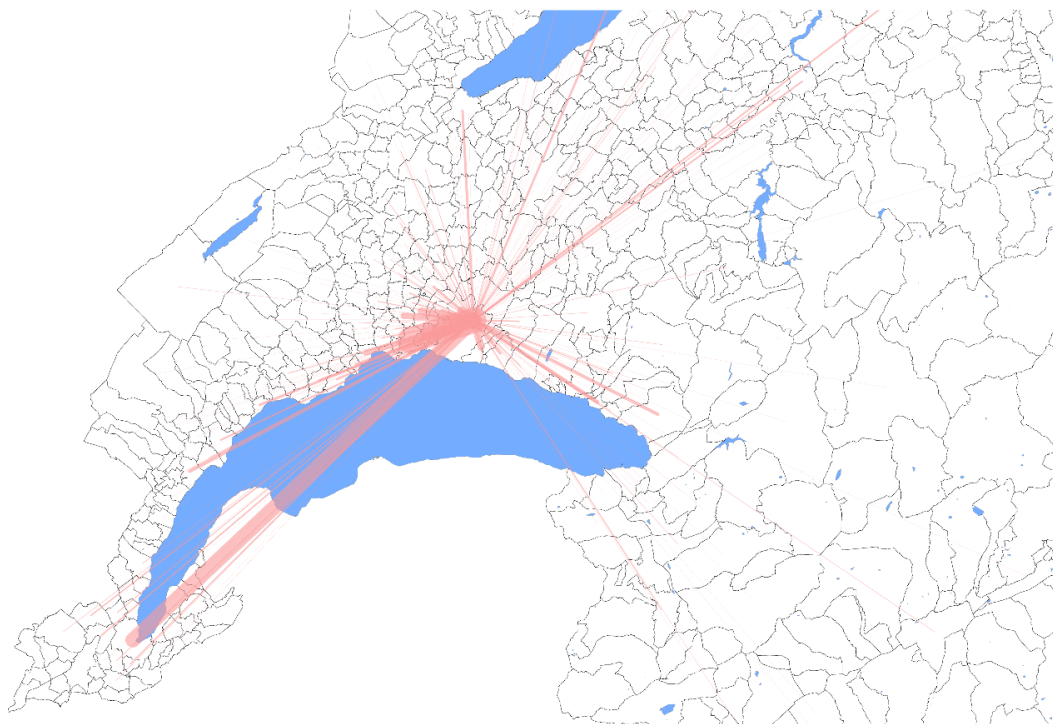

Source : Office fédéral de la statistique, *Pendularité (PEND)*, fond de carte : Office fédéral de topographie swisstopo

5. L'emploi dans les quartiers de Lausanne

1 – Centre 101 - Rue Centrale 102 - Chauderon 103 - Flon 104 - Montbenon 105 - Gare/Petit-Chêne 106 - Georgette 107 - Avant-Poste 108 - Marterey 109 - Cité 110 - Riponne/Tunnel 2 – Maupas / Valency 201 - Maupas 202 - Av. d'Echallens 203 - Montétan 204 - Chablière 205 - Valency 3 – Sébeillon / Malley 301 - Rue de Morges 302 - Rue de Sébeillon 303 - Tivoli 304 - Prélaz 305 - Gare de Sébeillon 306 - Av. de Provence 307 - Malley	4 – Montoie / Bourdonnette 401 - Montoie 402 - Vallée de la Jeunesse 403 - Pyramides 404 - Prés-de-Vidy 405 - Bourget 406 - Bourdonnette 5 – Montriond / Cour 501 - Marc-Dufour 502 - Milan 503 - Les Cèdres 504 - Cour 505 - Mont-d'Or 506 - Bellerive 6 – Sous-Gare / Ouchy 601 - Grancy 602 - Harpe 603 - Av. d'Ouchy 604 - Ouchy 7 – Montchoisi 701 - Montchoisi 702 - Elysée 8 – Florimont / Chissiez 801 - Florimont 802 - Av. Rambert 803 - Chissiez	9 – Mousquines / Bellevue 901 - Mon-Repos 902 - Av. Secrétan 903 - Ch. de la Vuachère 10 – Vallon / Béthusy 1001 - Le Vallon 1002 - Hôpitaux 1003 - Victor-Ruffly 1004 - Béthusy 11 – Chailly / Rovéréaz 1101 - Chailly 1102 - Plaisance 1103 - Bois de Rovéréaz 1104 - Craivavers 1105 - Devin 12 – Sallaz / Vennes / Séchaud 1201 - La Sallaz 1202 - Vennes 1203 - Rte de Berne 1204 - Valmont 1205 - Grangette 1206 - Praz-Séchaud 1207 - Ch. des Roches 1208 - Grand-Vennes 13 – Sauvabelin 1301 - Sauvabelin 1302 - Pré-Fleuri	14 – Borde / Bellevaux 1401 - Borde 1402 - Rouvraie 1403 - Bellevaux 1404 - Rte du Signal 15 – Vinet / Pontaise 1501 - Pré-du-Marché 1502 - Valentin 1503 - Pontaise 16 – Bossons / Blécherette 1601 - Stade 1602 - Ancien-Stand 1603 - Bois-Mermet 1604 - Bois-Gentil 1605 - Bossons 1606 - Blécherette 17 – Beaulieu / Grey / Boisy 1701 - Beaulieu 1702 - Bergières 1703 - Pierrefleur 90 – Zones foraines 9010 - Les Râpes 9020 - Montheron 9030 - Vernand
---	---	--	---



5.1. Centre

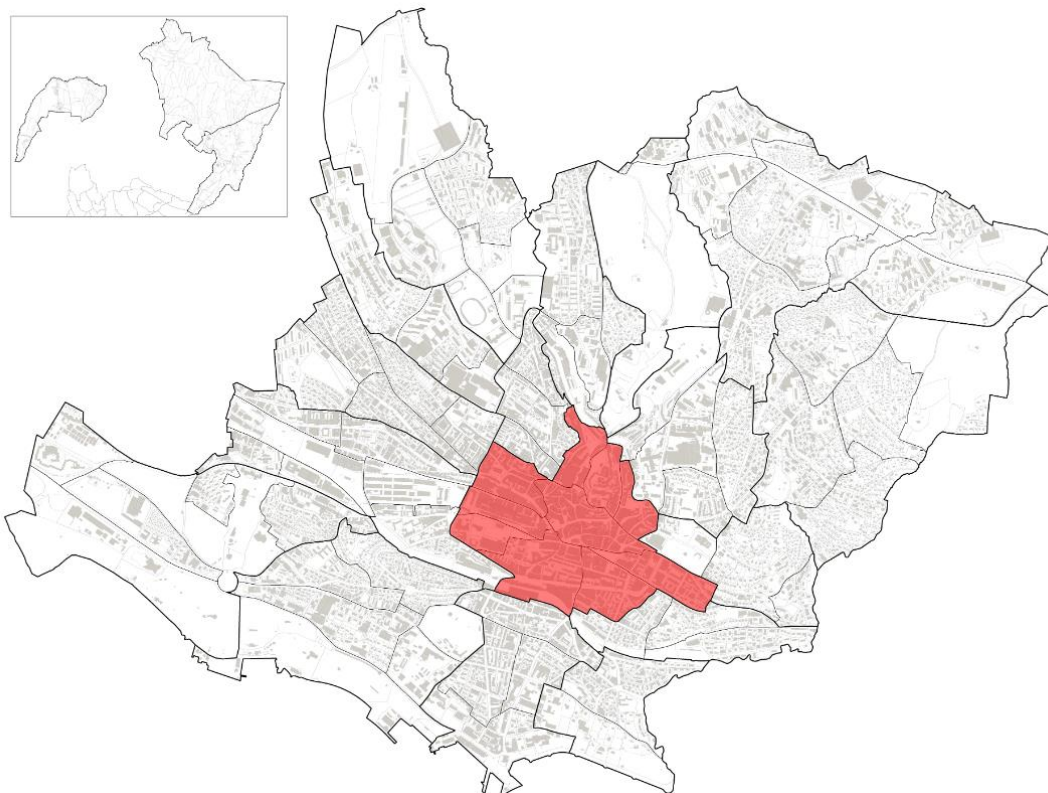

Aperçu 2018	Q1	Lausanne	Q1 en %
Etablissements	5'062	12'891	39.3 %
Emploi total	48'502	124'073	39.1 %
Ept *	36'885	98'299	37.5 %
Nombre d'habitants	12'780	145'488	8.8 %
dont entre 20 et 64 ans	9'576	96'711	9.9 %
Surface en ha	124.3	4'133.3	3.0 %

* Emplois en équivalents plein temps

Variation 2011-2018	Q1		Lausanne	
	Effectif	En %	Effectif	En %
Etablissements	420	9.0 %	1'081	9.2 %
Emploi total	4'169	9.4 %	11'474	10.2 %
Ept *	3'072	9.1 %	9'636	10.9 %
Nombre d'habitants	565	4.6 %	9'200	6.8 %
dont entre 20 et 64 ans	535	5.9 %	7'269	8.1 %

* Emplois en équivalents plein temps

Emplois selon la taille des établissements, 2018

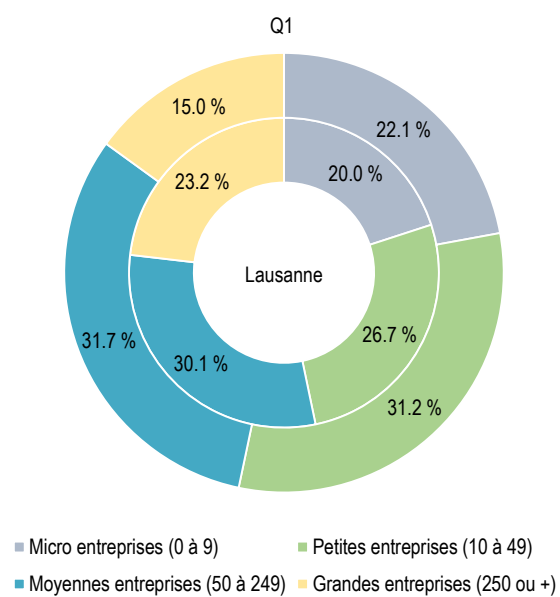

Emplois selon l'activité économique, Q1 et Lausanne, en pour cent, 2018

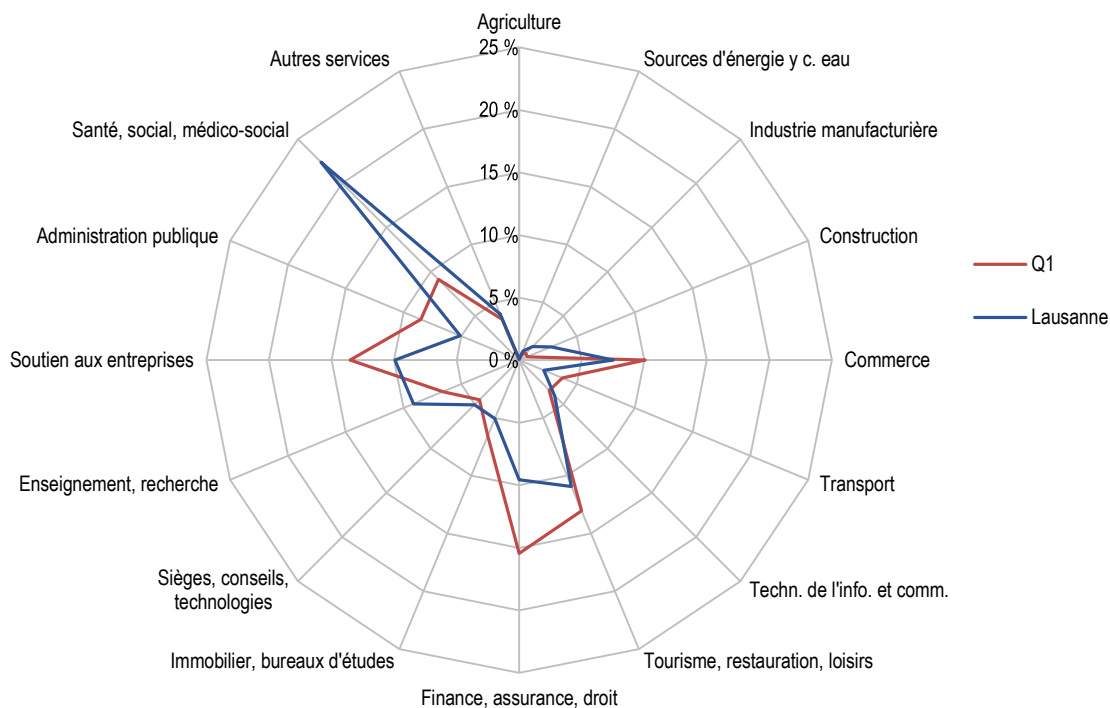

Etablissements et emplois par établissement selon l'activité économique (sans administration publique), Q1, 2018

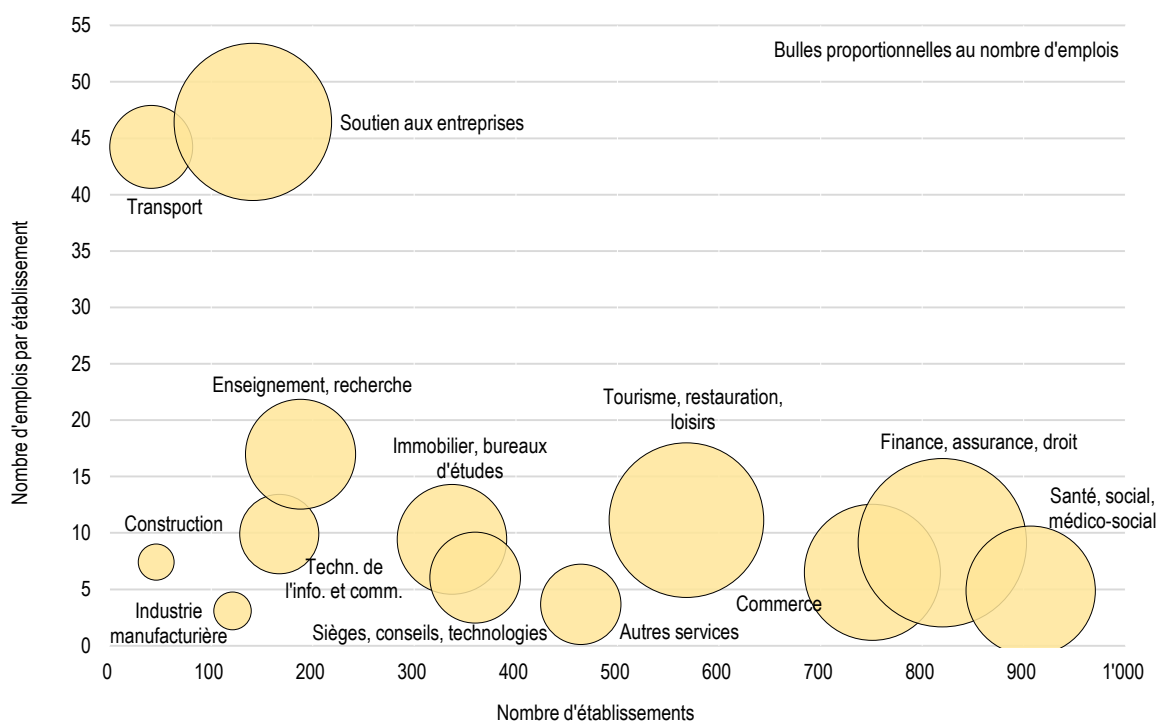

Indicateurs, 2018	Q1	Lausanne
Emplois par établissement	9.6	9.6
Emplois pour 100 habitants	379.5	85.3
Emplois par hectare	390.2	30.0
Indice de diversité des activités économiques *	0.74	0.78

* Indice de Shannon normalisé. L'indice varie entre 0 et 1 ; plus l'indice tend vers 1, plus l'emploi est distribué dans des activités différentes.

Emplois selon le sexe		Q1		Lausanne	
2018	Effectif	En %	Effectif	En %	
Femmes	25'151	51.9 %	64'180	51.7 %	
Hommes	23'351	48.1 %	58'893	48.3 %	
Total	48'502	100.0 %	124'073	100.0 %	

Nature de l'emploi		Q1		Lausanne	
2018	Effectif	En %	Effectif	En %	
Privée	38'664	79.7 %	94'902	76.5 %	
Publique	9'838	20.3 %	29'171	23.5 %	
Total	48'502	100.0 %	124'073	100.0 %	

Emplois selon le sexe et l'activité économique, Q1, 2018

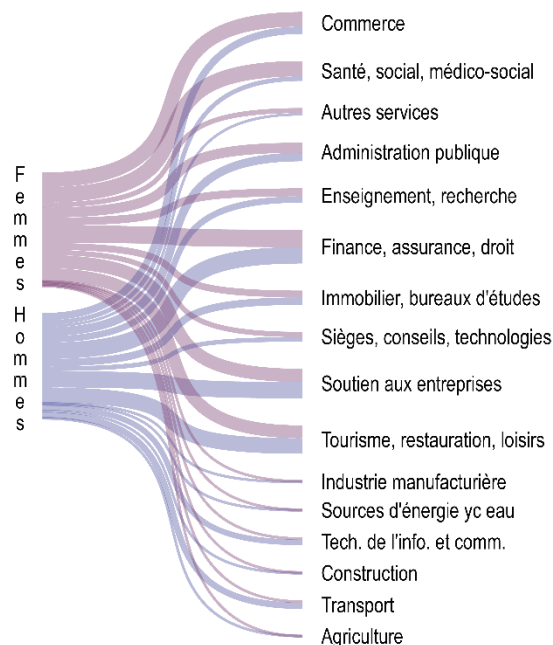

Part de l'emploi Q1 dans le total lausannois, selon l'activité, 2011 et 2018

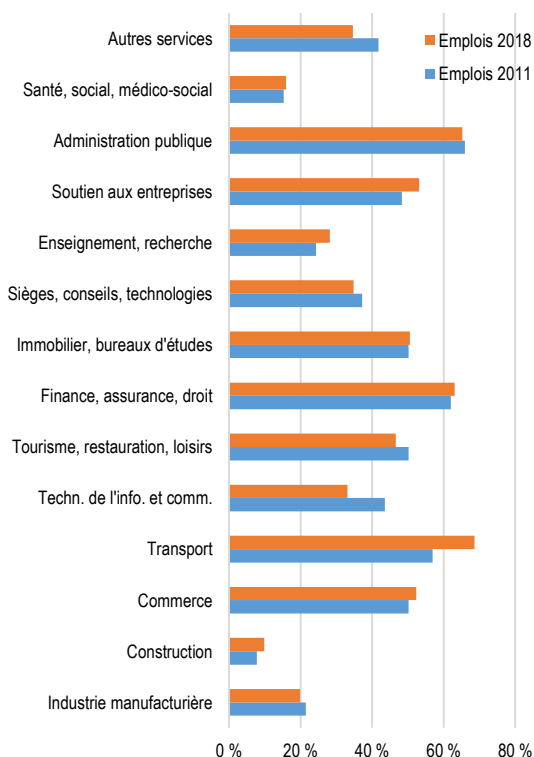

Sources

Ville de Lausanne
Contrôle des habitants

Office fédéral de la statistique
Statistique structurelle des entreprises (STATENT)

Calculs propres de l'Office d'appui économique et statistique (OAES)

Fond de carte : © Service du cadastre de la Commune de Lausanne

Densité d'emploi, Q1, 2018



5.2. Maupas / Valency

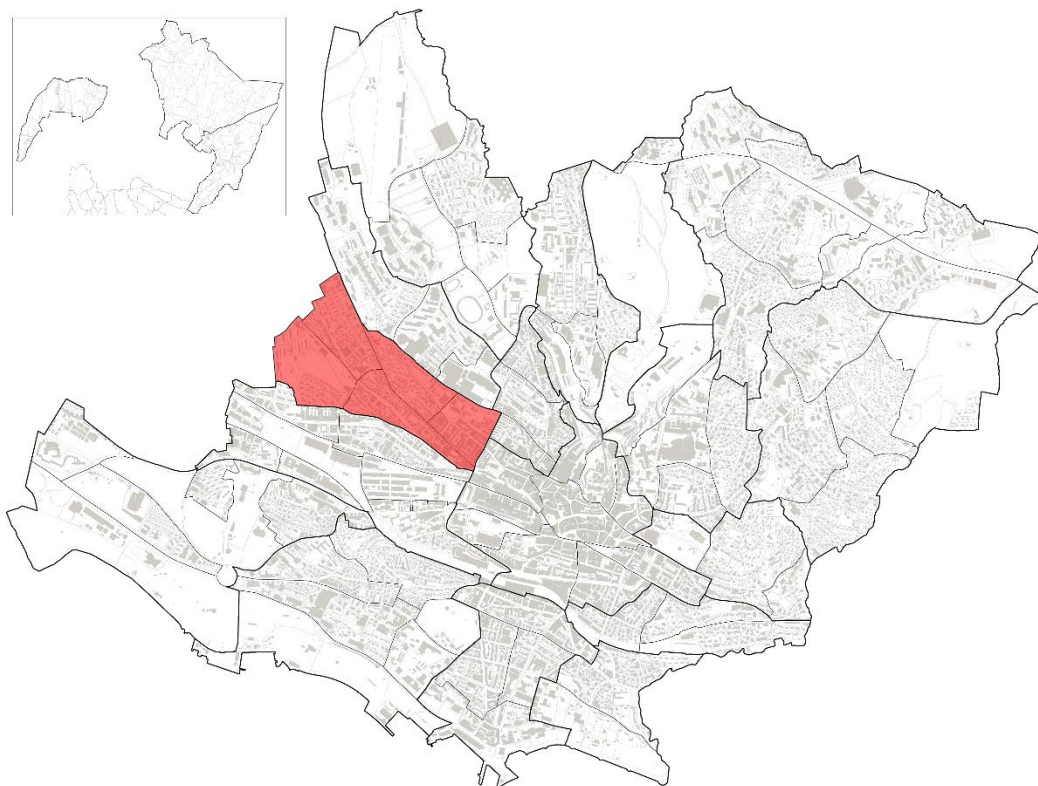

Aperçu 2018	Q2	Lausanne	Q2 en %
Établissements	790	12'891	6.1 %
Emploi total	3'598	124'073	2.9 %
Ept *	2'690	98'299	2.7 %
Nombre d'habitants	13'713	145'488	9.4 %
dont entre 20 et 64 ans	9'820	96'711	10.2 %
Surface en ha	80.3	4'133.3	1.9 %

* Emplois en équivalents plein temps

Variation 2011-2018	Q2		Lausanne	
	Effectif	En %	Effectif	En %
Établissements	78	11.0 %	1'081	9.2 %
Emploi total	294	8.9 %	11'474	10.2 %
Ept *	309	13.0 %	9'636	10.9 %
Nombre d'habitants	378	2.8 %	9'200	6.8 %
dont entre 20 et 64 ans	524	5.6 %	7'269	8.1 %

* Emplois en équivalents plein temps

Emplois selon la taille des établissements, 2018

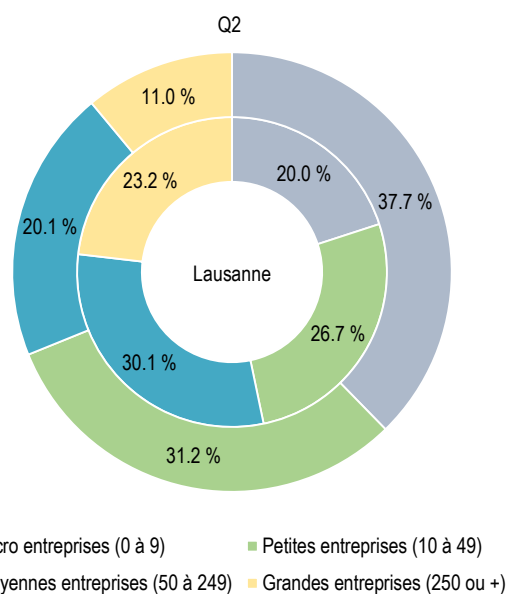

Emplois selon l'activité économique, Q2 et Lausanne, en pour cent, 2018

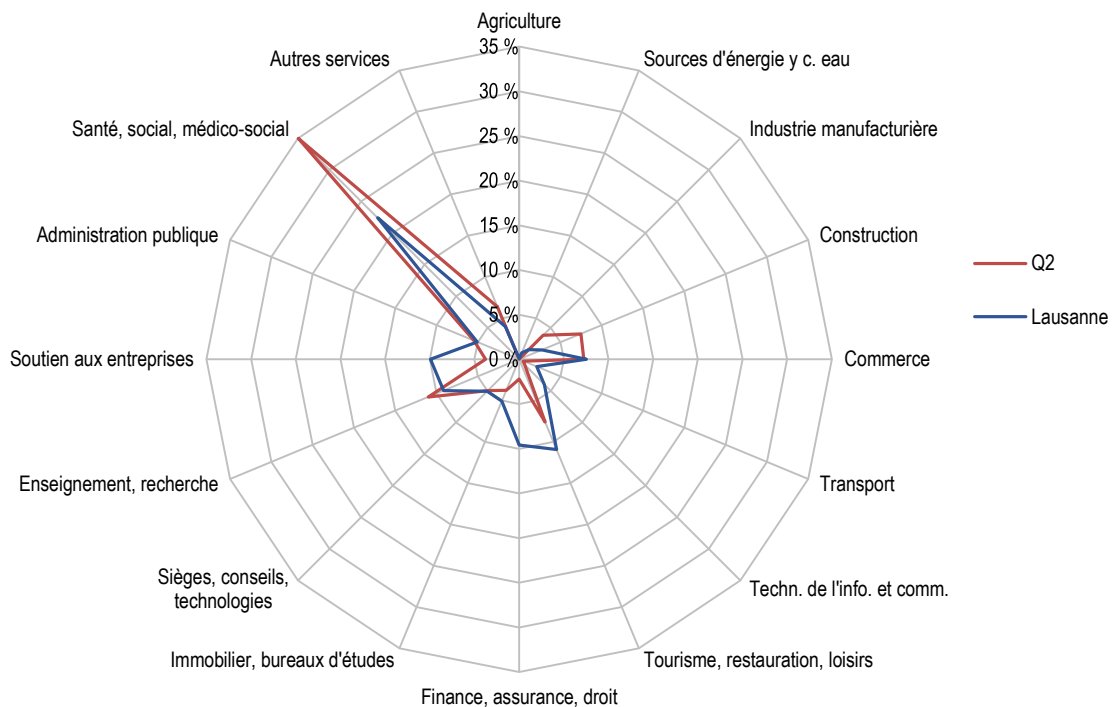

Etablissements et emplois par établissement selon l'activité économique (sans administration publique), Q2, 2018

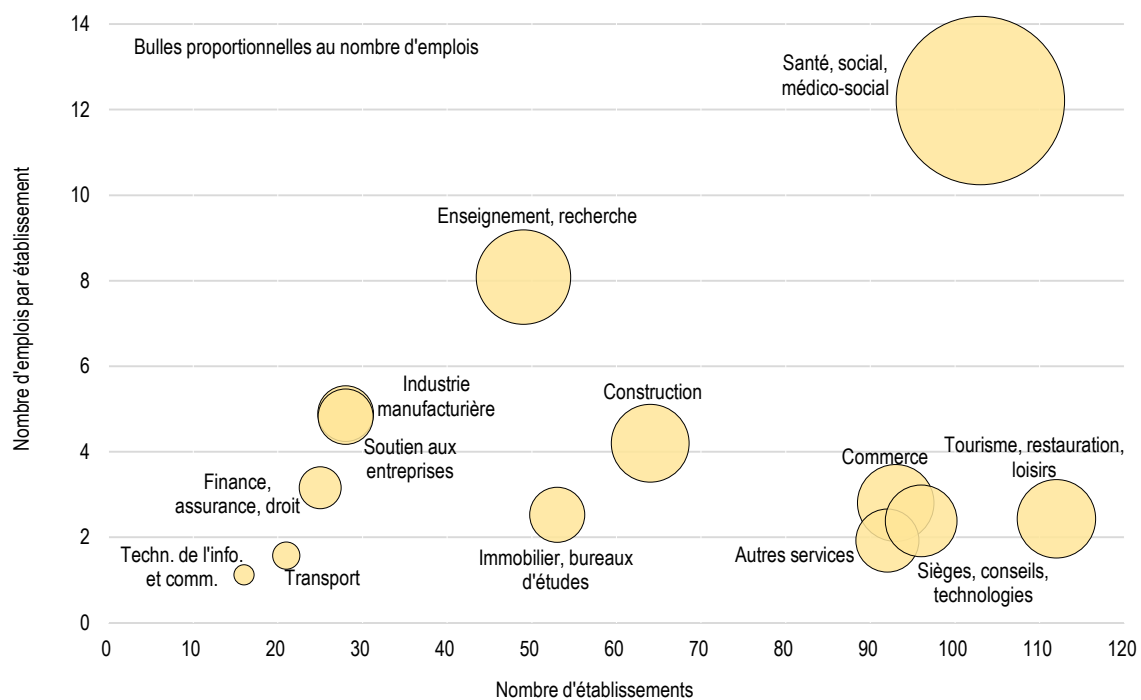

Indicateurs, 2018	Q2 Lausanne	
Emplois par établissement	4.6	9.6
Emplois pour 100 habitants	26.2	85.3
Emplois par hectare	44.8	30.0
Indice de diversité des activités économiques *	0.66	0.78

* Indice de Shannon normalisé. L'indice varie entre 0 et 1 ; plus l'indice tend vers 1, plus l'emploi est distribué dans des activités différentes.

Emplois selon le sexe		Q2		Lausanne	
2018	Effectif	En %	Effectif	En %	
Femmes	2'106	58.5 %	64'180	51.7 %	
Hommes	1'492	41.5 %	58'893	48.3 %	
Total	3'598	100.0 %	124'073	100.0 %	

Nature de l'emploi		Q2		Lausanne	
2018	Effectif	En %	Effectif	En %	
Privée	2'795	77.7 %	94'902	76.5 %	
Publique	803	22.3 %	29'171	23.5 %	
Total	3'598	100.0 %	124'073	100.0 %	

Emplois selon le sexe et l'activité économique, Q2, 2018

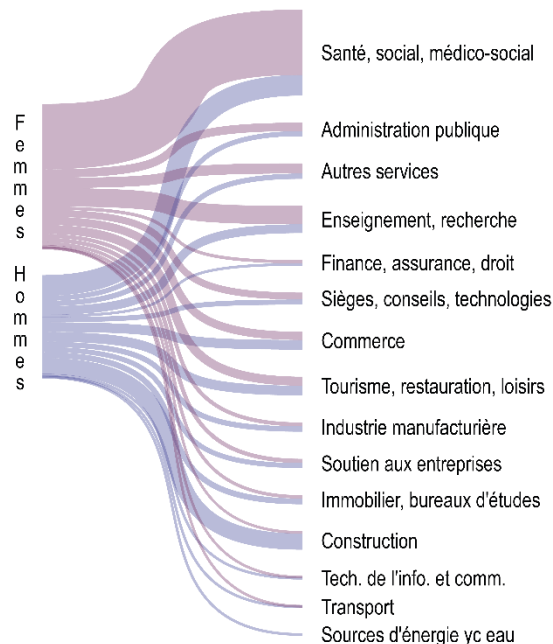

Part de l'emploi Q2 dans le total lausannois, selon l'activité, 2011 et 2018

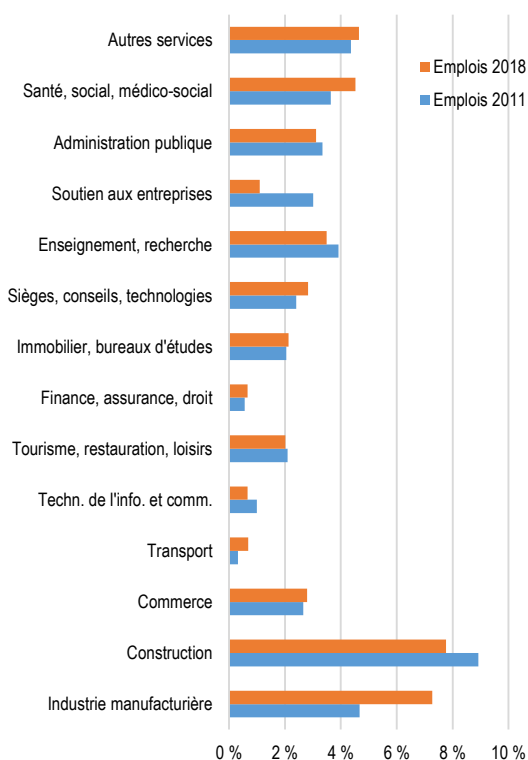

Sources

Ville de Lausanne
Contrôle des habitants

Office fédéral de la statistique
Statistique structurelle des entreprises (STATENT)

Calculs propres OAES

Fond de carte : © Service du cadastre de la Commune de Lausanne

Densité d'emploi, Q2, 2018



5.3. Sébeillon / Malley

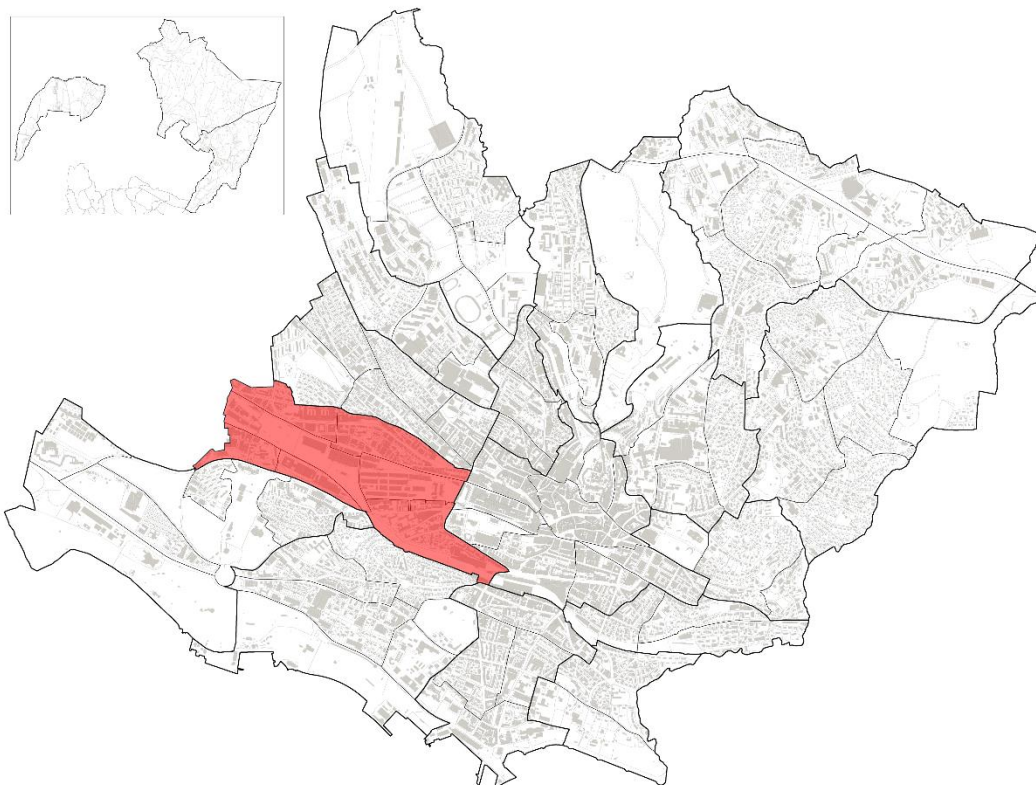

Aperçu 2018	Q3	Lausanne	Q3 en %
Établissements	990	12'891	7.7 %
Emploi total	10'607	124'073	8.5 %
Ept *	8'792	98'299	8.9 %
Nombre d'habitants	11'623	145'488	8.0 %
dont entre 20 et 64 ans	8'042	96'711	8.3 %
Surface en ha	103.9	4'133.3	2.5 %

* Emplois en équivalents plein temps

Variation 2011-2018	Q3		Lausanne	
	Effectif	En %	Effectif	En %
Établissements	81	8.9 %	1'081	9.2 %
Emploi total	1'051	11.0 %	11'474	10.2 %
Ept *	1'009	13.0 %	9'636	10.9 %
Nombre d'habitants	1'602	16.0 %	9'200	6.8 %
dont entre 20 et 64 ans	1'368	20.5 %	7'269	8.1 %

* Emplois en équivalents plein temps

Emploi selon la taille des établissements, 2018

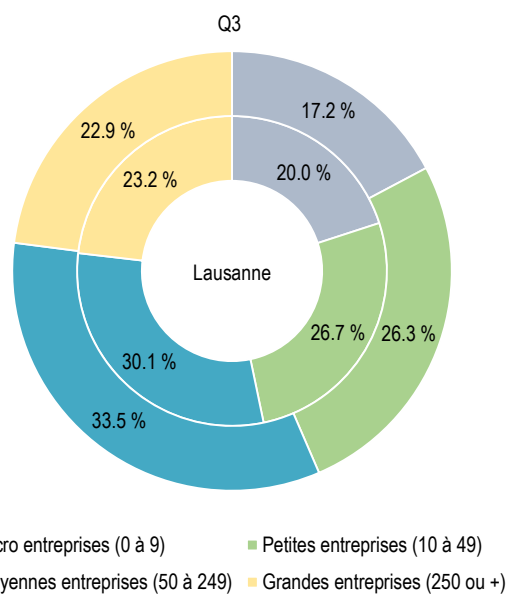

■ Micro entreprises (0 à 9) ■ Petites entreprises (10 à 49)
 ■ Moyennes entreprises (50 à 249) ■ Grandes entreprises (250 ou +)

Emplois selon l'activité économique, Q3 et Lausanne, en pour cent, 2018

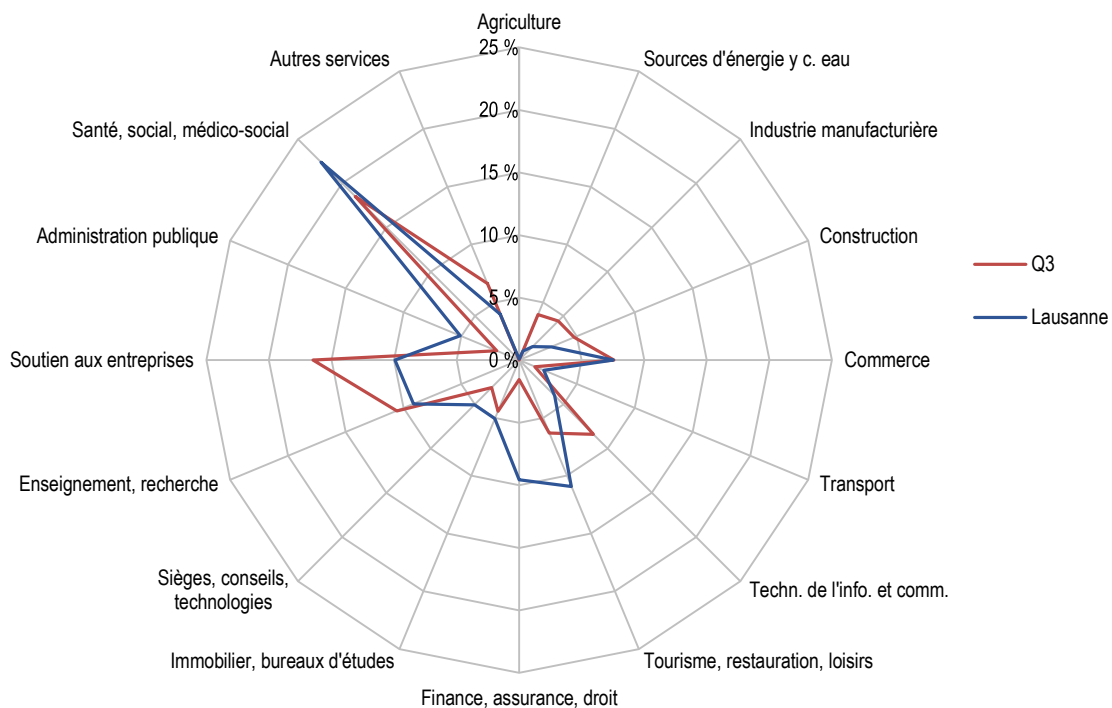

Etablissements et emplois par établissement selon l'activité économique (sans administration publique), Q3, 2018

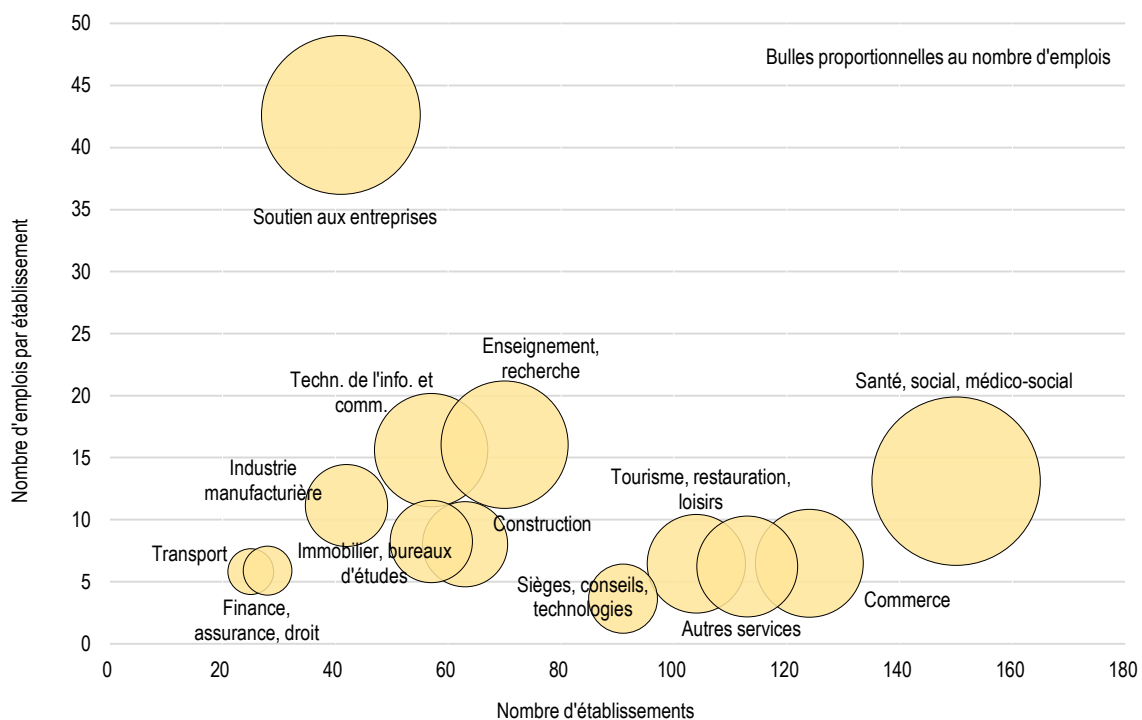

Indicateurs, 2018	Q3	Lausanne
Emplois par établissement	10.7	9.6
Emplois pour 100 habitants	91.3	85.3
Emplois par hectare	102.1	30.0
Indice de diversité des activités économiques *	0.74	0.78

* Indice de Shannon normalisé. L'indice varie entre 0 et 1 ; plus l'indice tend vers 1, plus l'emploi est distribué dans des activités différentes.

Emplois selon le sexe		Q3		Lausanne	
2018	Effectif	En %	Effectif	En %	
Femmes	4'212	39.7 %	64'180	51.7 %	
Hommes	6'395	60.3 %	58'893	48.3 %	
Total	10'607	100.0 %	124'073	100.0 %	

Nature de l'emploi		Q3		Lausanne	
2018	Effectif	En %	Effectif	En %	
Privée	8'735	82.4 %	94'902	76.5 %	
Publique	1'872	17.6 %	29'171	23.5 %	
Total	10'607	100.0 %	124'073	100.0 %	

Part de l'emploi Q3 dans le total lausannois, selon l'activité, 2011 et 2018

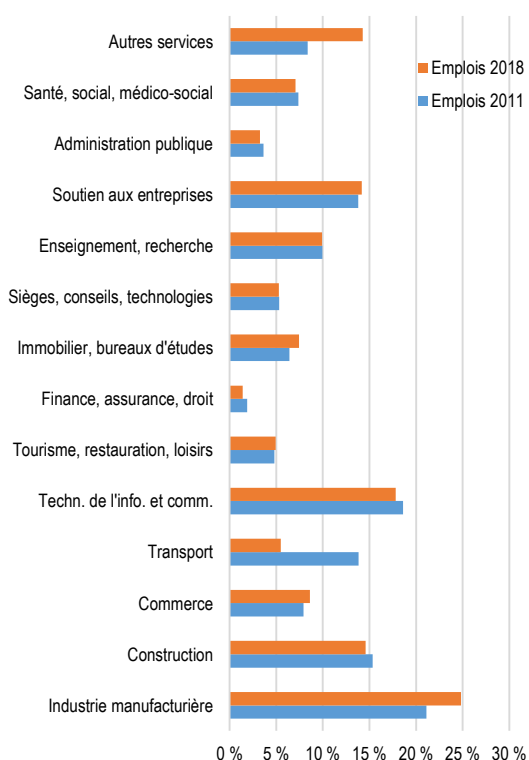

Emplois selon le sexe et l'activité économique, Q3, 2018

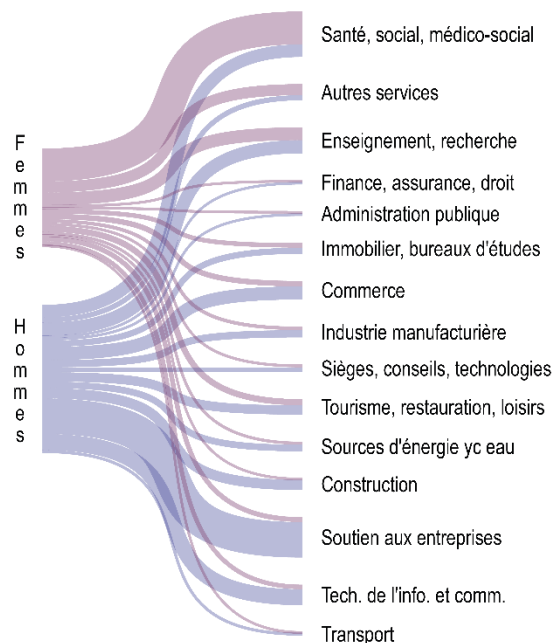

Sources

Ville de Lausanne
Contrôle des habitants

Office fédéral de la statistique
Statistique structurelle des entreprises (STATENT)

Calculs propres OAES

Fond de carte : © Service du cadastre de la Commune de Lausanne

Densité d'emploi, Q3, 2018



5.4. Montoie / Bourdonnette

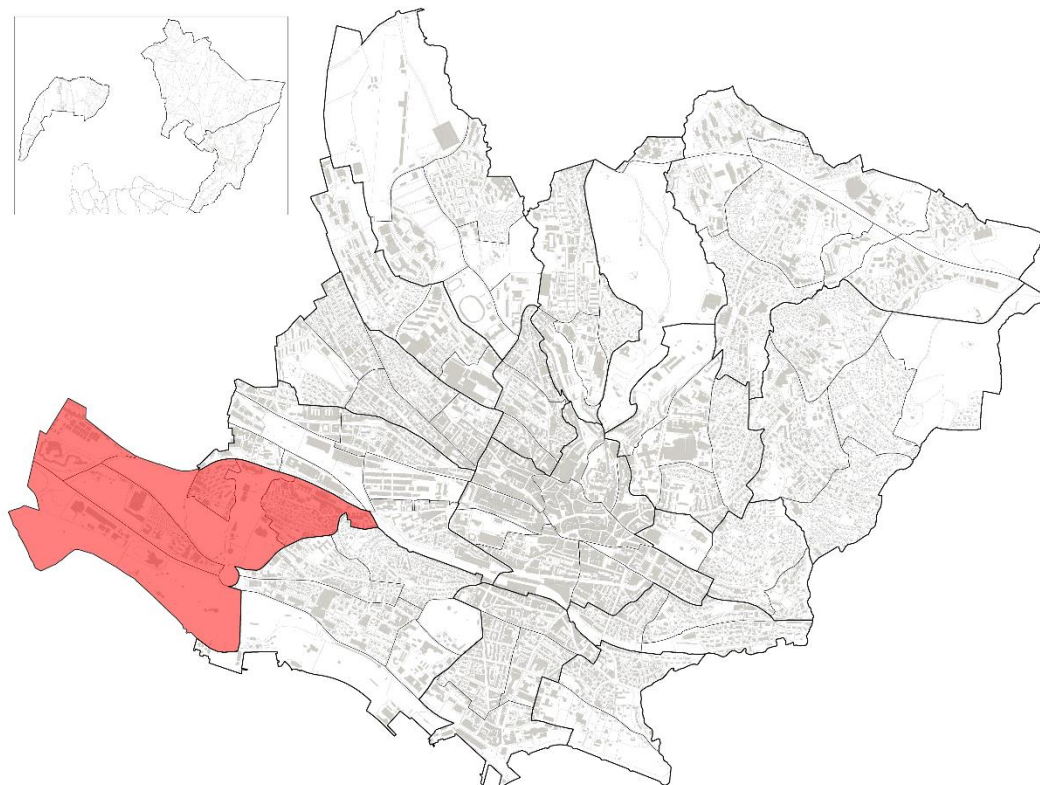

Aperçu 2018	Q4	Lausanne	Q4 en %
Etablissements	333	12'891	2.6 %
Emploi total	3'428	124'073	2.8 %
Ept *	2'773	98'299	2.8 %
Nombre d'habitants	7'955	145'488	5.5 %
dont entre 20 et 64 ans	5'252	96'711	5.4 %
Surface en ha	174.2	4'133.3	4.2 %

* Emplois en équivalents plein temps

Variation 2011-2018	Q4		Lausanne	
	Effectif	En %	Effectif	En %
Etablissements	17	5.4 %	1'081	9.2 %
Emploi total	298	9.5 %	11'474	10.2 %
Ept *	272	10.9 %	9'636	10.9 %
Nombre d'habitants	594	8.1 %	9'200	6.8 %
dont entre 20 et 64 ans	534	11.3 %	7'269	8.1 %

* Emplois en équivalents plein temps

Emplois selon la taille des établissements, 2018

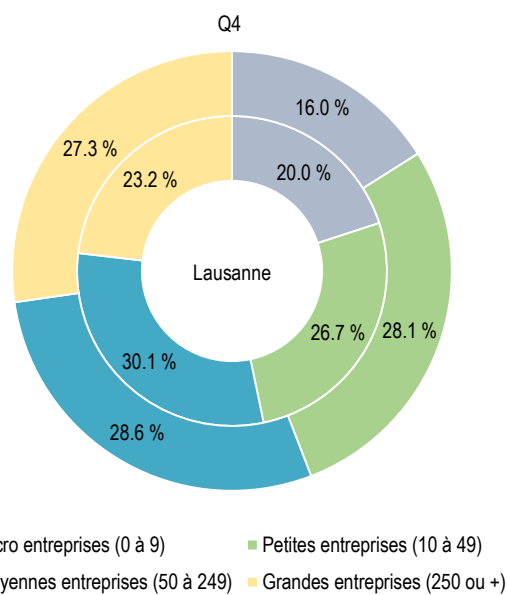

Emplois selon l'activité économique, Q4 et Lausanne, en pour cent, 2018

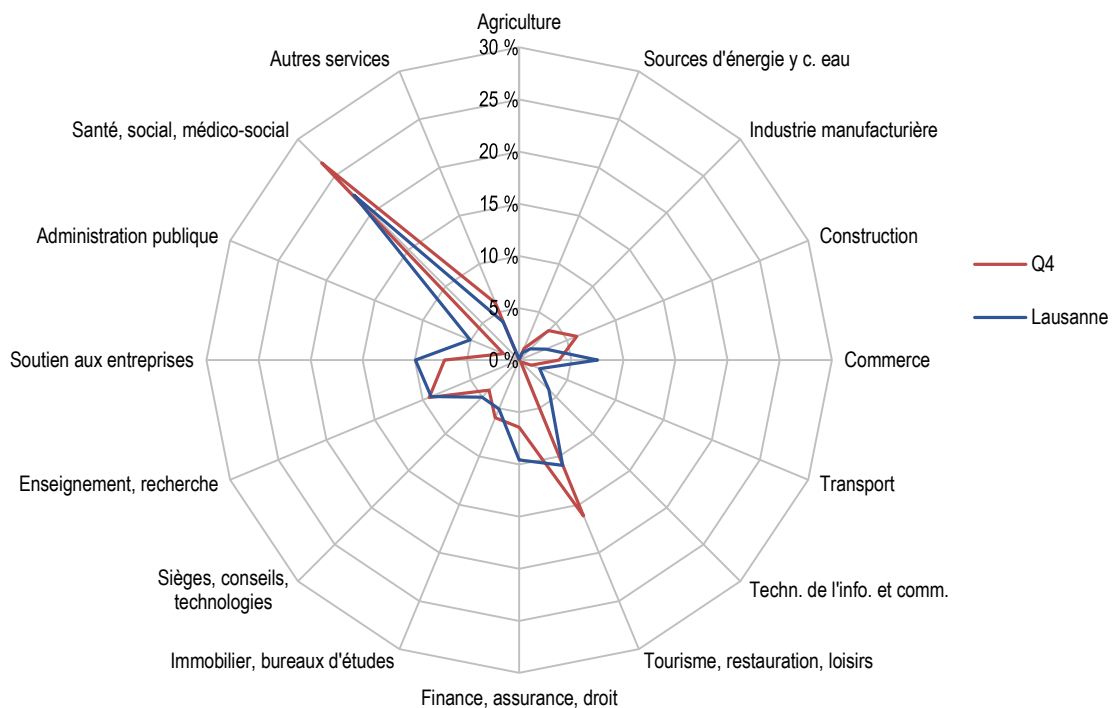

Etablissements et emplois par établissement selon l'activité économique (sans administration publique), Q4, 2018

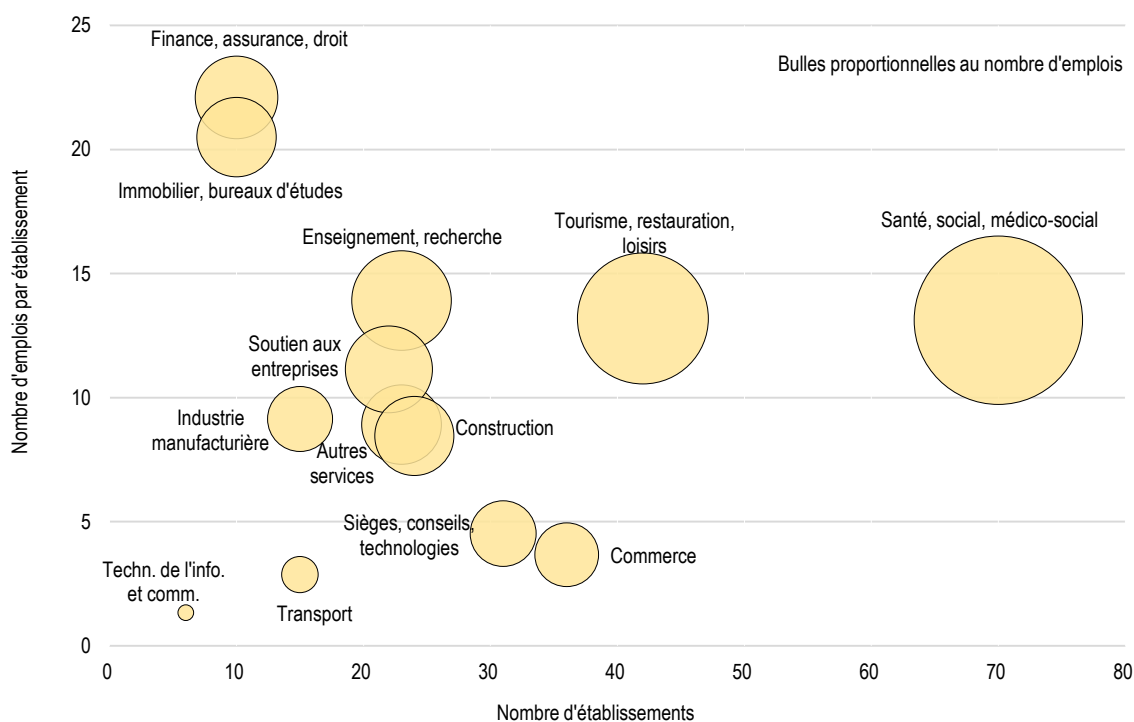

Indicateurs, 2018	Q4	Lausanne
Emplois par établissement	10.3	9.6
Emplois pour 100 habitants	43.1	85.3
Emplois par hectare	19.7	30.0
Indice de diversité des activités économiques *	0.68	0.78

* Indice de Shannon normalisé. L'indice varie entre 0 et 1 ; plus l'indice tend vers 1, plus l'emploi est distribué dans des activités différentes.

Emplois selon le sexe		Q4		Lausanne	
2018	Effectif	En %	Effectif	En %	
Femmes	1'775	51.8 %	64'180	51.7 %	
Hommes	1'653	48.2 %	58'893	48.3 %	
Total	3'428	100.0 %	124'073	100.0 %	

Nature de l'emploi		Q4		Lausanne	
2018	Effectif	En %	Effectif	En %	
Privée	2'275	66.4 %	94'902	76.5 %	
Publique	1'153	33.6 %	29'171	23.5 %	
Total	3'428	100.0 %	124'073	100.0 %	

Emplois selon le sexe et l'activité économique, Q4, 2018

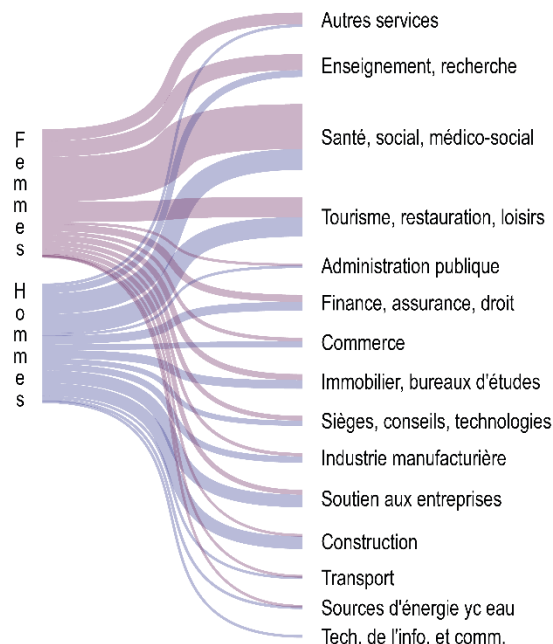

Part de l'emploi Q4 dans le total lausannois, selon l'activité, 2011 et 2018

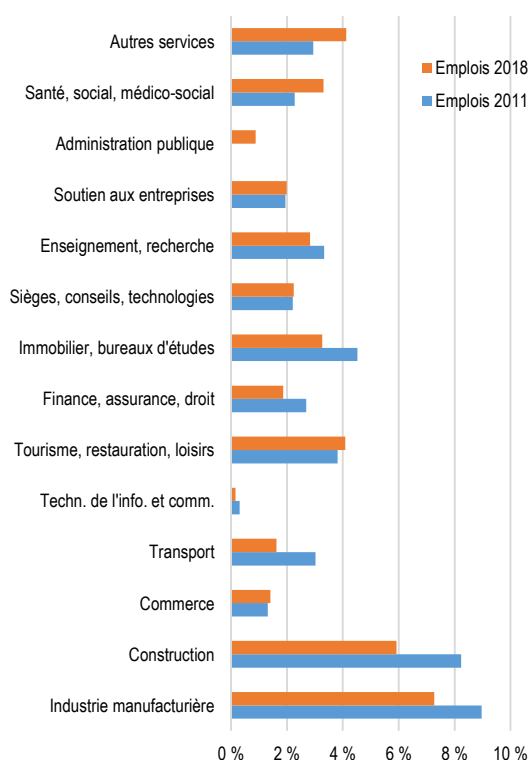

Sources

Ville de Lausanne
Contrôle des habitants

Office fédéral de la statistique
Statistique structurelle des entreprises (STATENT)

Calculs propres OAES

Fond de carte : © Service du cadastre de la Commune de Lausanne

Densité d'emploi, Q4, 2018

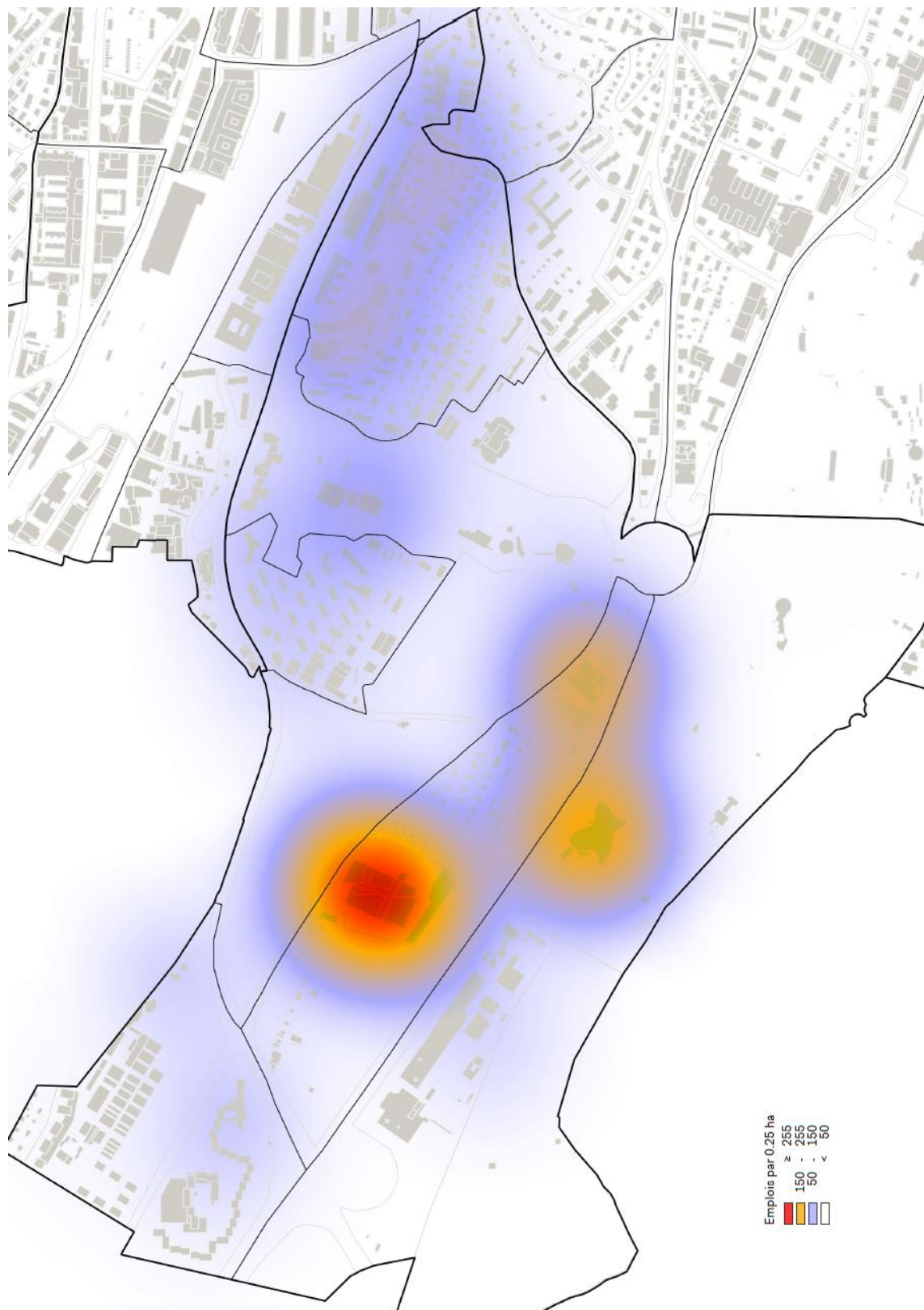

5.5. Montriond / Cour

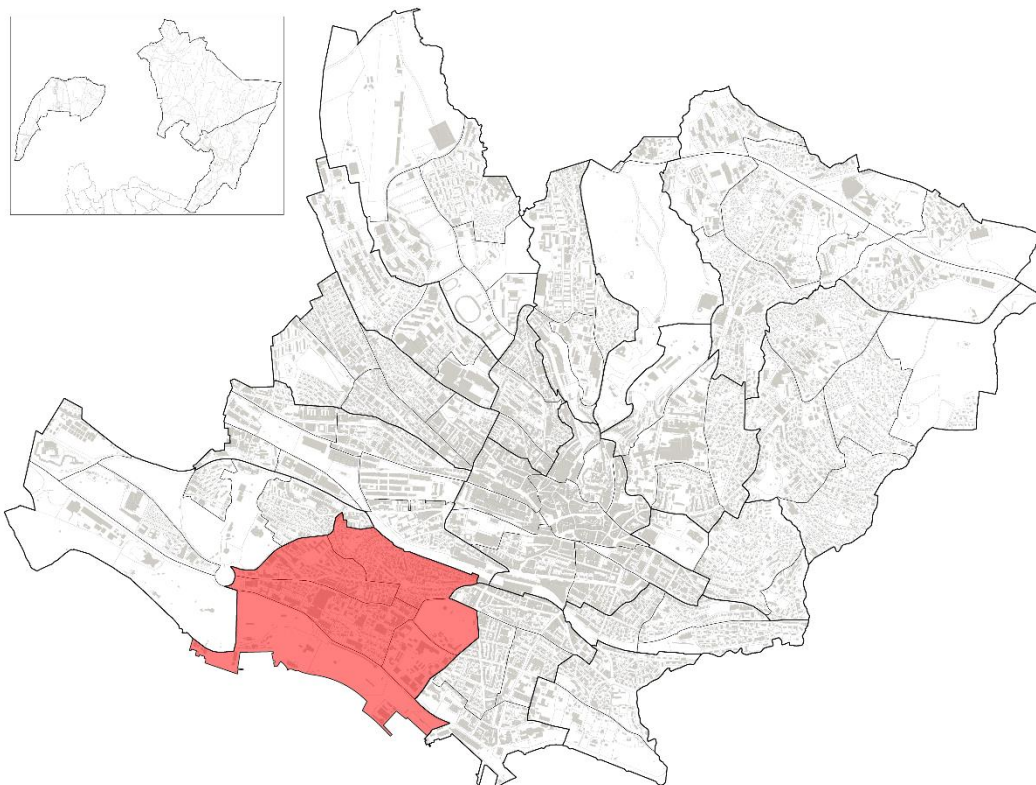

Aperçu 2018	Q5	Lausanne	Q5 en %
Etablissements	536	12'891	4.2 %
Emploi total	7'404	124'073	6.0 %
Ept *	6'466	98'299	6.6 %
Nombre d'habitants	8'348	145'488	5.7 %
dont entre 20 et 64 ans	5'629	96'711	5.8 %
Surface en ha	144.4	4'133.3	3.5 %

* Emplois en équivalents plein temps

Variation 2011-2018	Q5		Lausanne	
	Effectif	En %	Effectif	En %
Etablissements	59	12.4 %	1'081	9.2 %
Emploi total	1'069	16.9 %	11'474	10.2 %
Ept *	1'004	18.4 %	9'636	10.9 %
Nombre d'habitants	247	3.0 %	9'200	6.8 %
dont entre 20 et 64 ans	242	4.5 %	7'269	8.1 %

* Emplois en équivalents plein temps

Emplois selon la taille des établissements, 2018

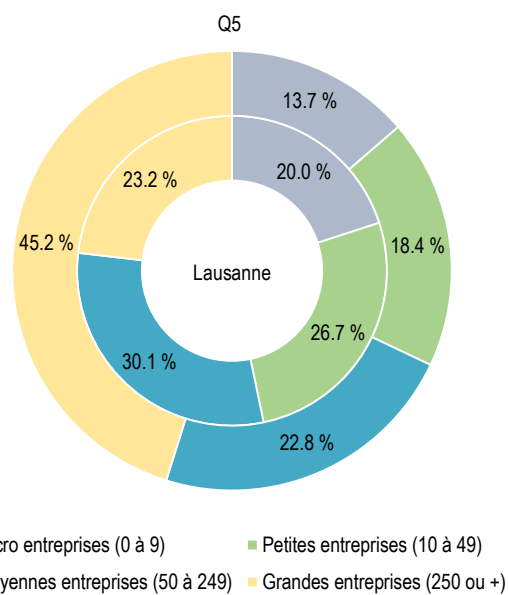

Emploi selon l'activité économique, Q5 et Lausanne, en pour cent, 2018

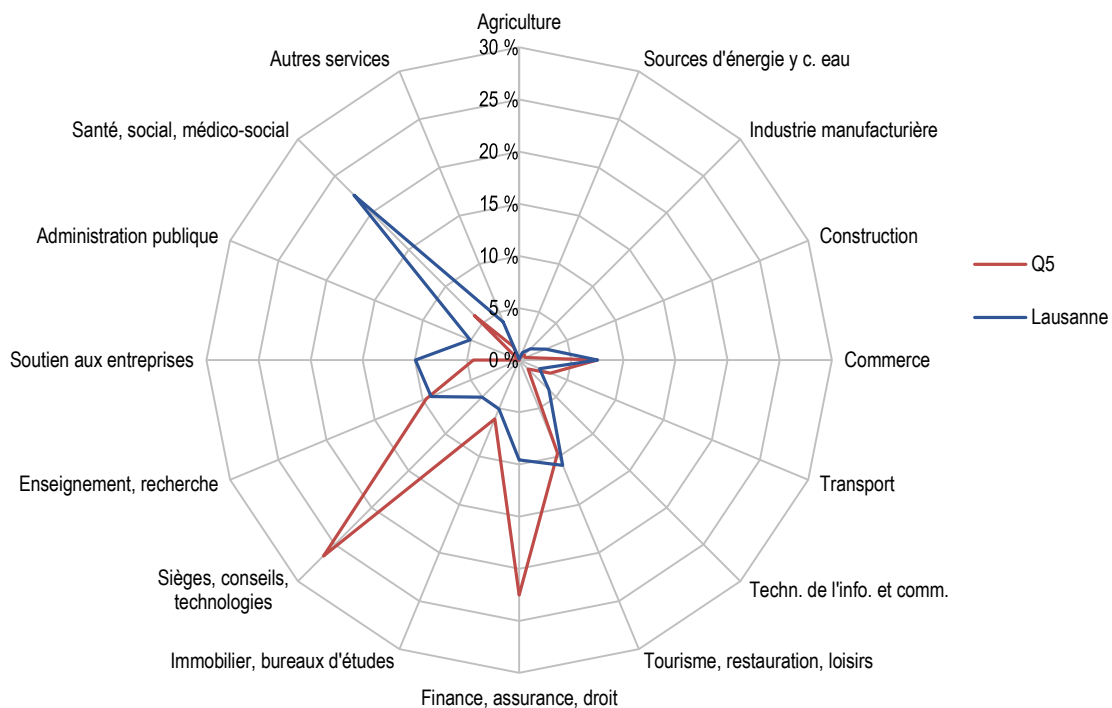

Etablissements et emplois par établissement selon l'activité économique (sans administration publique), Q5, 2018

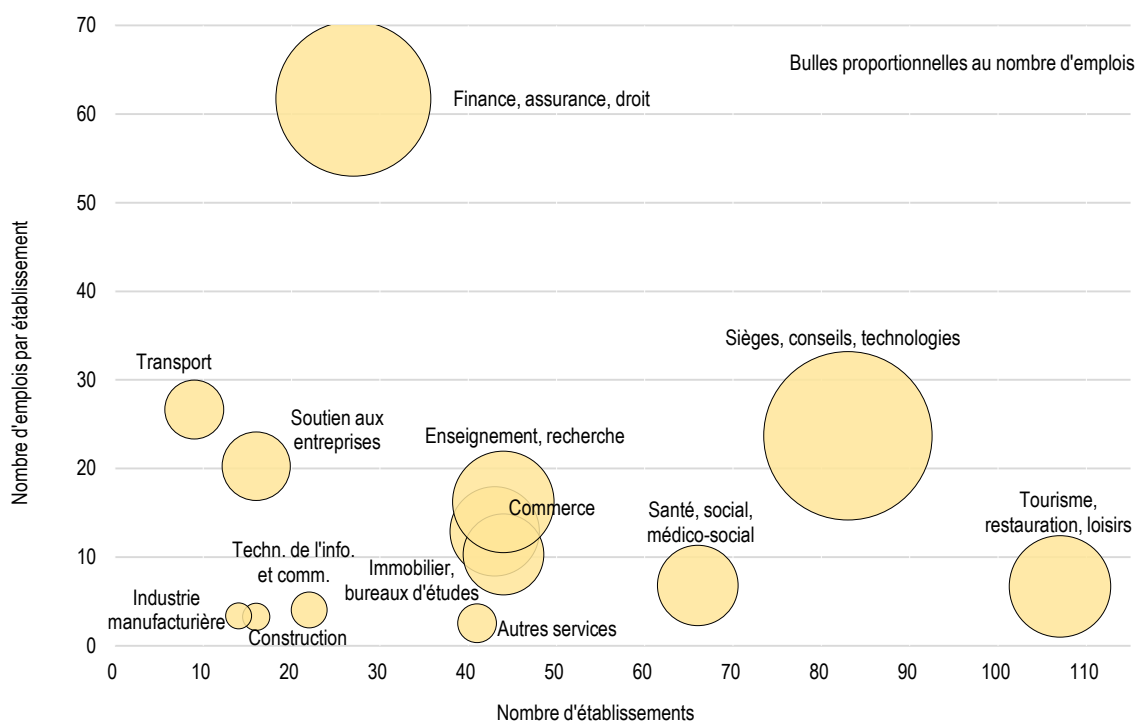

Indicateurs, 2018	Q5	Lausanne
Emplois par établissement	13.8	9.6
Emplois pour 100 habitants	88.7	85.3
Emplois par hectare	51.3	30.0
Indice de diversité des activités économiques *	0.61	0.78

* Indice de Shannon normalisé. L'indice varie entre 0 et 1 ; plus l'indice tend vers 1, plus l'emploi est distribué dans des activités différentes.

Emplois selon le sexe	Q5		Lausanne	
	Effectif	En %	Effectif	En %
Femmes	3'431	46.3 %	64'180	51.7 %
Hommes	3'973	53.7 %	58'893	48.3 %
Total	7'404	100.0 %	124'073	100.0 %

Nature de l'emploi	Q5		Lausanne	
	Effectif	En %	Effectif	En %
Privée	6'737	91.0 %	94'902	76.5 %
Publique	667	9.0 %	29'171	23.5 %
Total	7'404	100.0 %	124'073	100.0 %

Emplois selon le sexe et l'activité économique, Q5, 2018

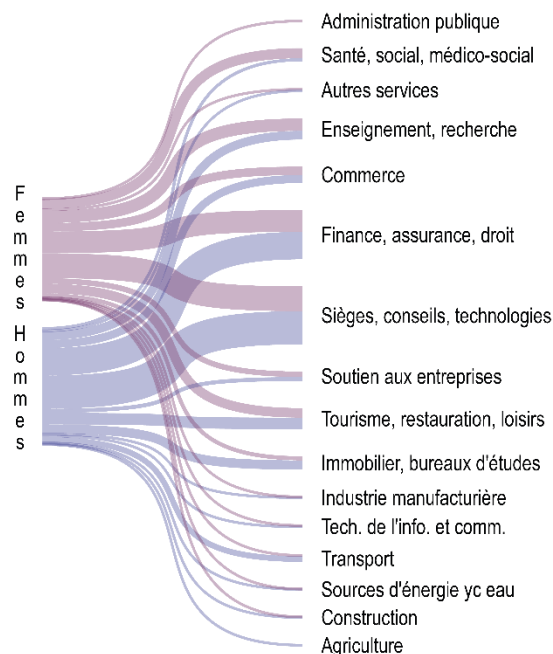

Part de l'emploi Q5 dans le total lausannois, selon l'activité, 2011 et 2018

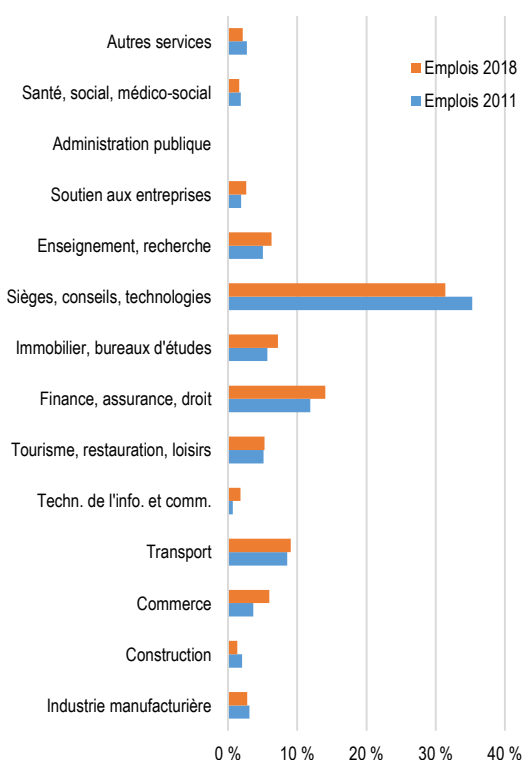

Sources

Ville de Lausanne
Contrôle des habitants

Office fédéral de la statistique
Statistique structurelle des entreprises (STATENT)

Calculs propres OAES

Fond de carte : © Service du cadastre de la Commune de Lausanne

Densité d'emploi, Q5, 2018



5.6. Sous-Gare / Ouchy

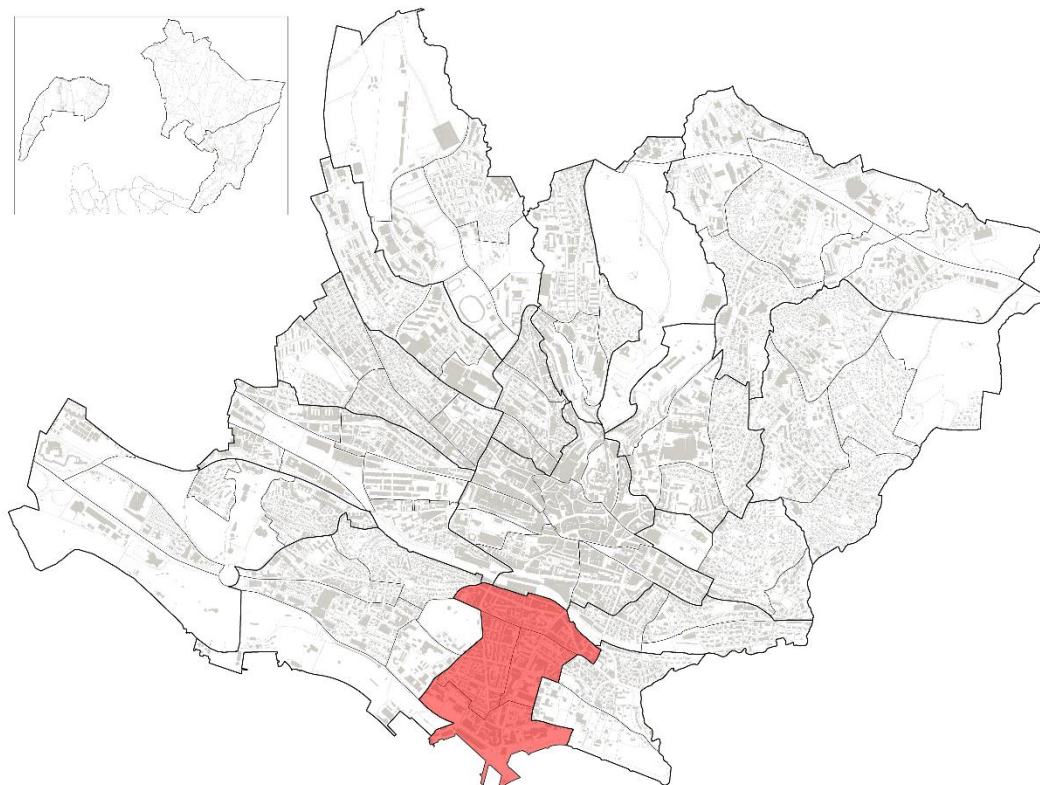

Aperçu 2018	Q6	Lausanne	Q6 en %
Etablissements	1'126	12'891	8.7 %
Emploi total	8'784	124'073	7.1 %
Ept *	7'127	98'299	7.3 %
Nombre d'habitants	10'810	145'488	7.4 %
dont entre 20 et 64 ans	7'221	96'711	7.5 %
Surface en ha	79.9	4'133.3	1.9 %

* Emplois en équivalents plein temps

Variation 2011-2018	Q6		Lausanne	
	Effectif	En %	Effectif	En %
Etablissements	92	8.9 %	1'081	9.2 %
Emploi total	348	4.1 %	11'474	10.2 %
Ept *	364	5.4 %	9'636	10.9 %
Nombre d'habitants	364	3.5 %	9'200	6.8 %
dont entre 20 et 64 ans	298	4.3 %	7'269	8.1 %

* Emplois en équivalents plein temps

Emplois selon la taille des établissements, 2018

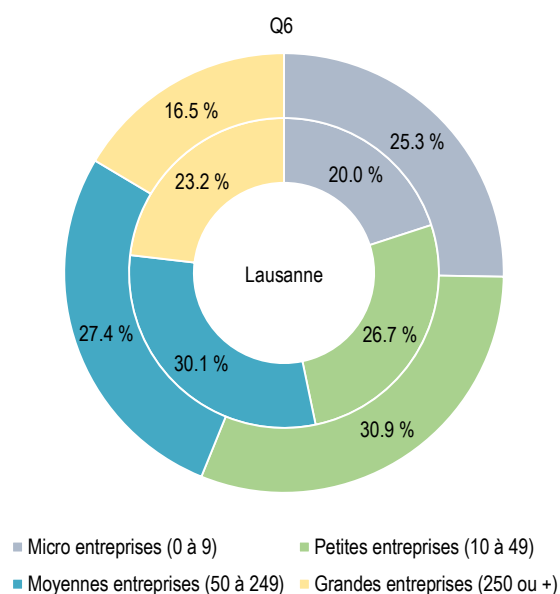

Emplois selon l'activité économique, Q6 et Lausanne, en pour cent, 2018

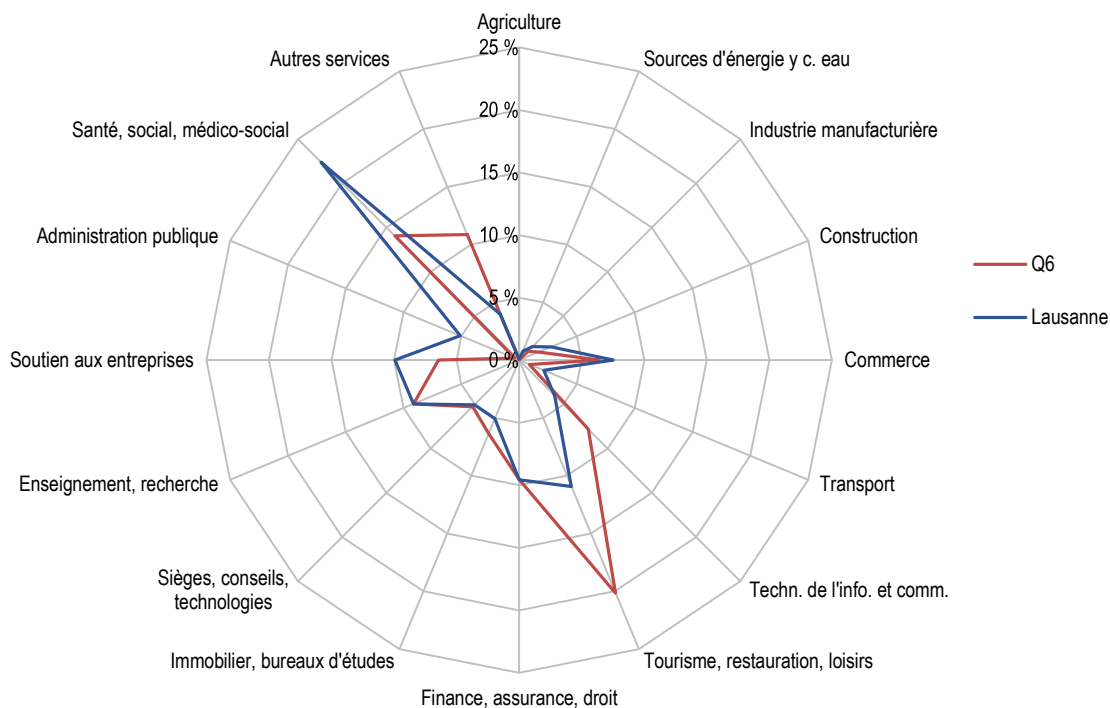

Etablissements et emplois par établissement selon l'activité économique (sans administration publique), Q6, 2018

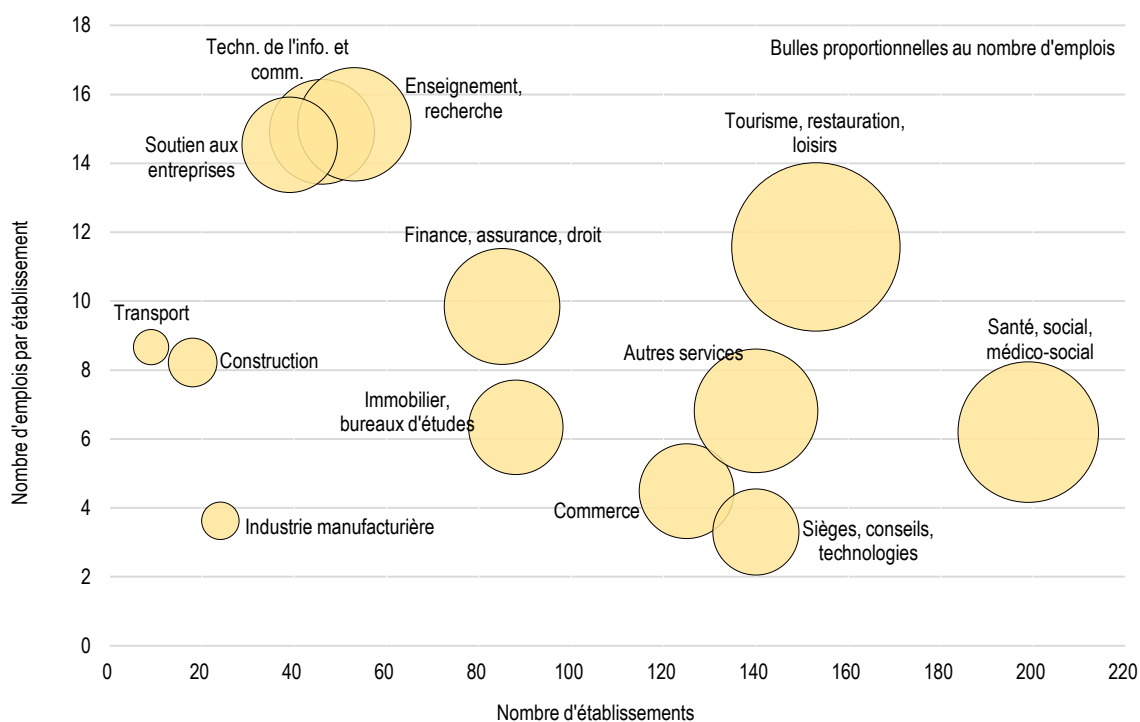

Indicateurs, 2018	Q6	Lausanne
Emplois par établissement	7.8	9.6
Emplois pour 100 habitants	81.3	85.3
Emplois par hectare	109.9	30.0
Indice de diversité des activités économiques *	0.73	0.78

* Indice de Shannon normalisé. L'indice varie entre 0 et 1 ; plus l'indice tend vers 1, plus l'emploi est distribué dans des activités différentes.

Emplois selon le sexe	Q6		Lausanne	
	Effectif	En %	Effectif	En %
Femmes	4'333	49.3 %	64'180	51.7 %
Hommes	4'451	50.7 %	58'893	48.3 %
Total	8'784	100.0 %	124'073	100.0 %

Nature de l'emploi	Q6		Lausanne	
	Effectif	En %	Effectif	En %
Privée	8'647	98.4 %	94'902	76.5 %
Publique	137	1.6 %	29'171	23.5 %
Total	8'784	100.0 %	124'073	100.0 %

Emplois selon le sexe et l'activité économique, Q6, 2018

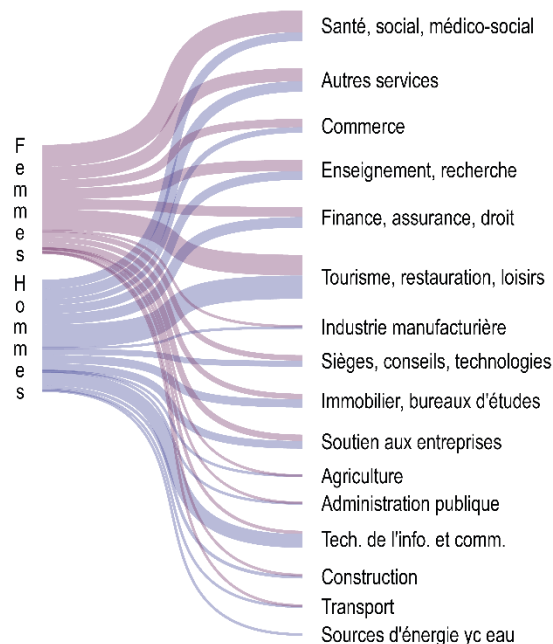

Part de l'emploi Q6 dans le total lausannois, selon l'activité, 2011 et 2018

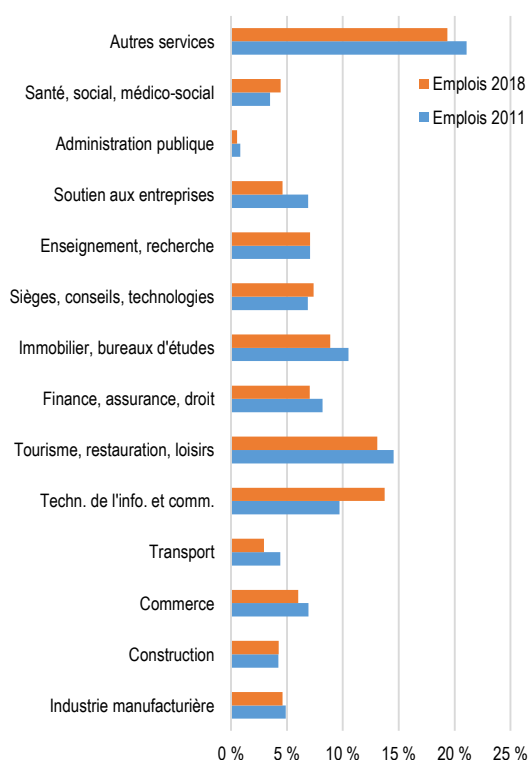

Sources

Ville de Lausanne
 Contrôle des habitants

Office fédéral de la statistique
 Statistique structurelle des entreprises (STATENT)

Calculs propres OAES

Fond de carte : © Service du cadastre de la Commune de Lausanne

Densité d'emploi, Q6, 2018

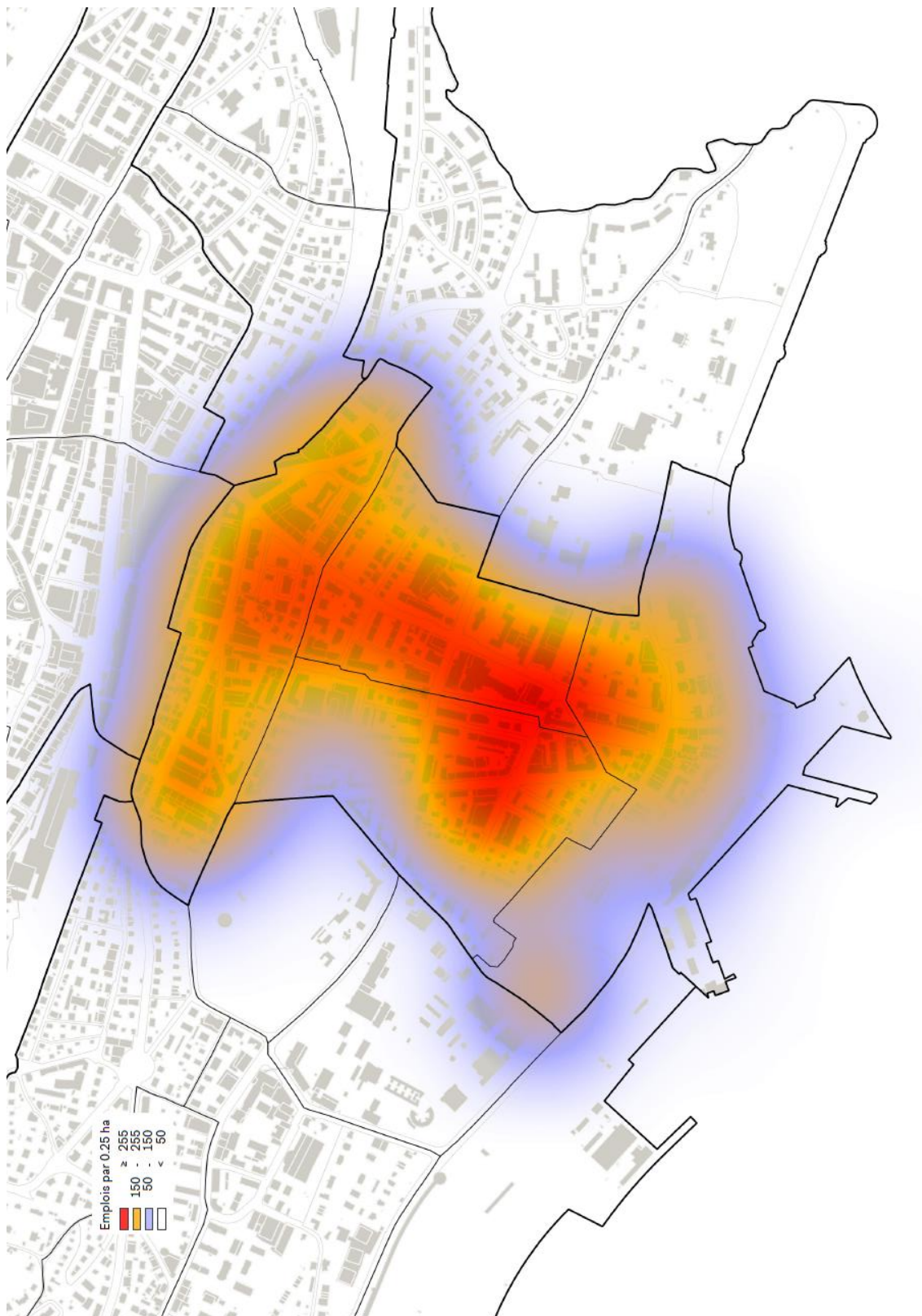

5.7. Montchoisi

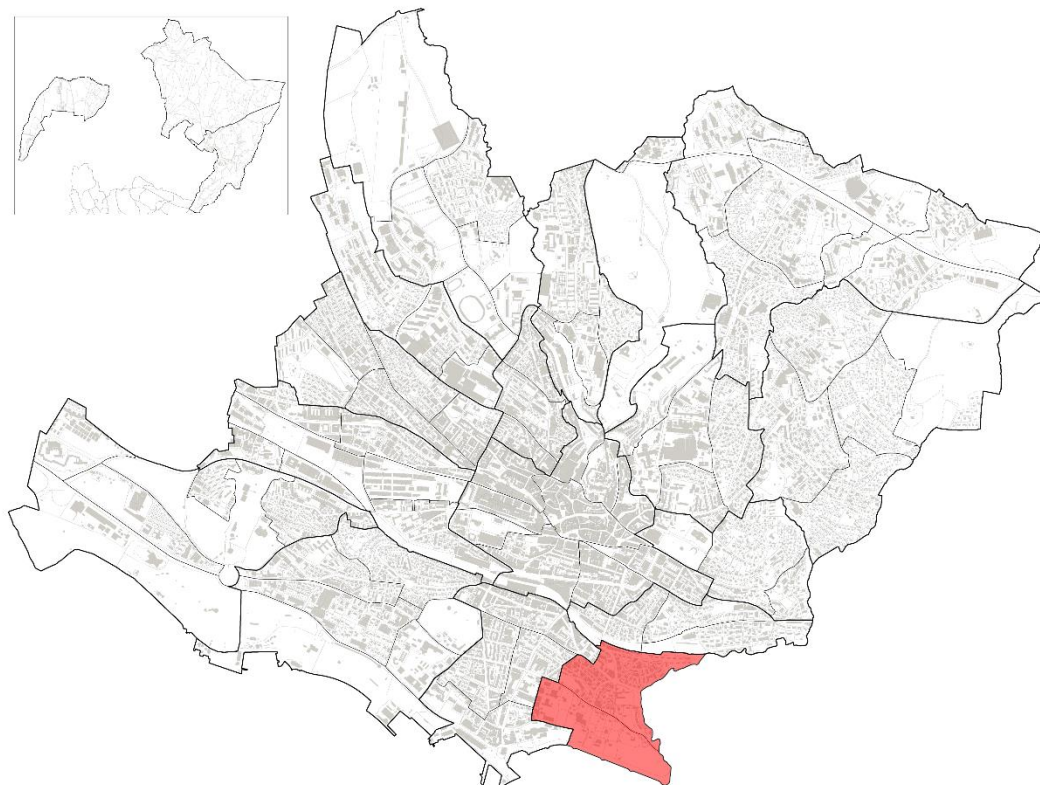

Aperçu 2018	Q7	Lausanne	Q7 en %
Etablissements	196	12'891	1.5 %
Emploi total	1'164	124'073	0.9 %
Ept *	898	98'299	0.9 %
Nombre d'habitants	3'822	145'488	2.6 %
dont entre 20 et 64 ans	2'604	96'711	2.7 %
Surface en ha	52.4	4'133.3	1.3 %

* Emplois en équivalents plein temps

Variation 2011-2018	Q7		Lausanne	
	Effectif	En %	Effectif	En %
Etablissements	8	4.3 %	1'081	9.2 %
Emploi total	82	7.6 %	11'474	10.2 %
Ept *	88	10.9 %	9'636	10.9 %
Nombre d'habitants	344	9.9 %	9'200	6.8 %
dont entre 20 et 64 ans	324	14.2 %	7'269	8.1 %

* Emplois en équivalents plein temps

Emplois selon la taille des établissements, 2018

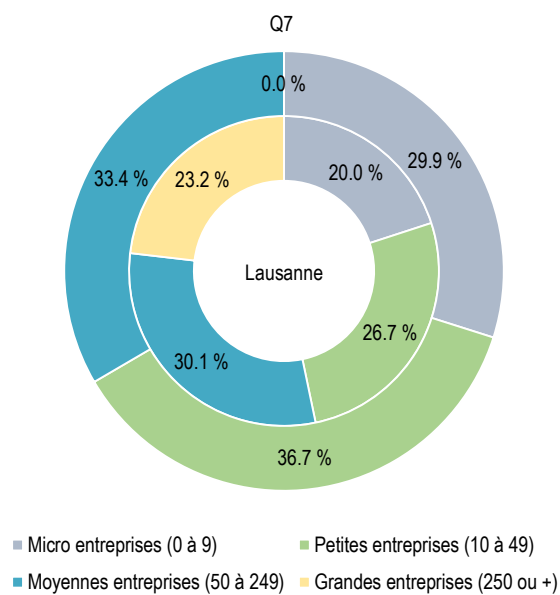

Emplois selon l'activité économique, Q7 et Lausanne, en pour cent, 2018

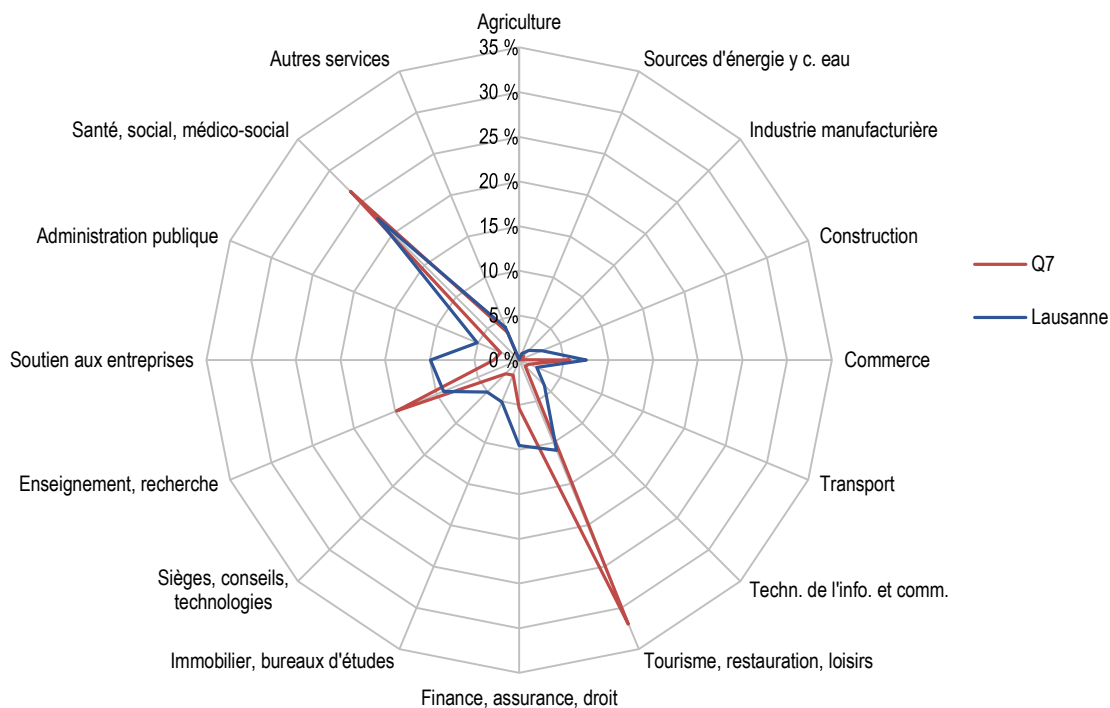

Etablissements et emplois par établissement selon l'activité économique (sans administration publique), Q7, 2018

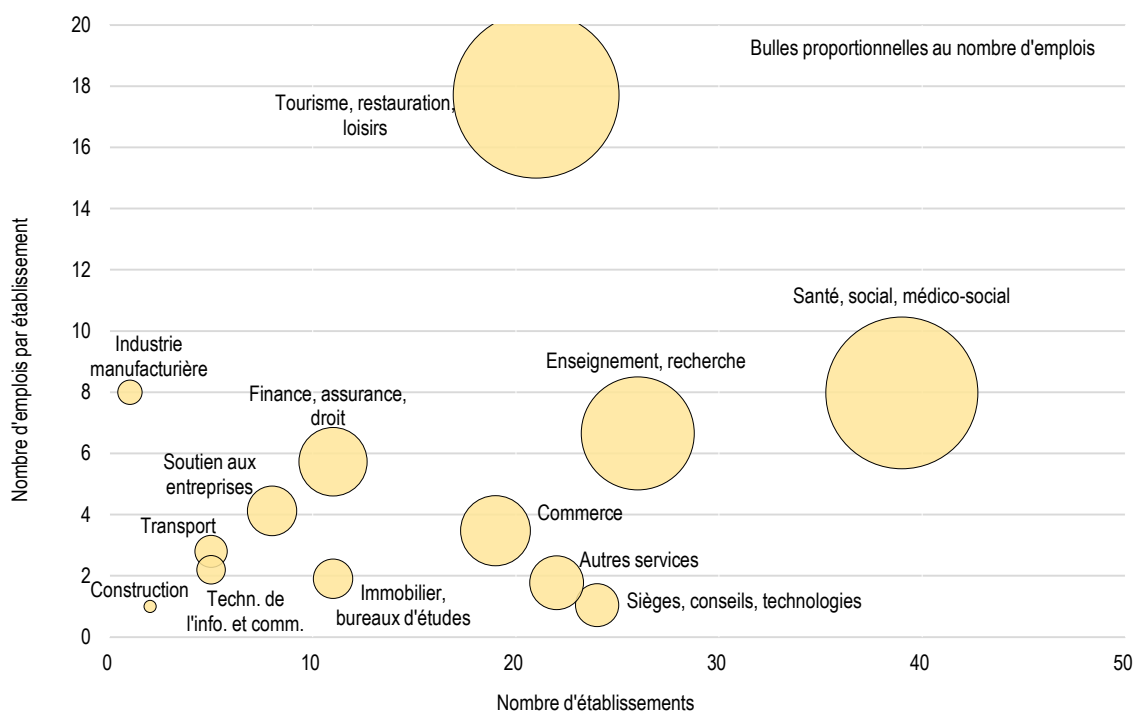

Indicateurs, 2018	Q7	Lausanne
Emplois par établissement	5.9	9.6
Emplois pour 100 habitants	30.5	85.3
Emplois par hectare	22.2	30.0
Indice de diversité des activités économiques *	0.59	0.78

* Indice de Shannon normalisé. L'indice varie entre 0 et 1 ; plus l'indice tend vers 1, plus l'emploi est distribué dans des activités différentes.

Emplois selon le sexe	Q7		Lausanne	
	Effectif	En %	Effectif	En %
Femmes	682	58.6 %	64'180	51.7 %
Hommes	482	41.4 %	58'893	48.3 %
Total	1'164	100.0 %	124'073	100.0 %

Nature de l'emploi	Q7		Lausanne	
	Effectif	En %	Effectif	En %
Privée	951	81.7 %	94'902	76.5 %
Publique	213	18.3 %	29'171	23.5 %
Total	1'164	100.0 %	124'073	100.0 %

Emplois selon le sexe et l'activité économique, Q7, 2018

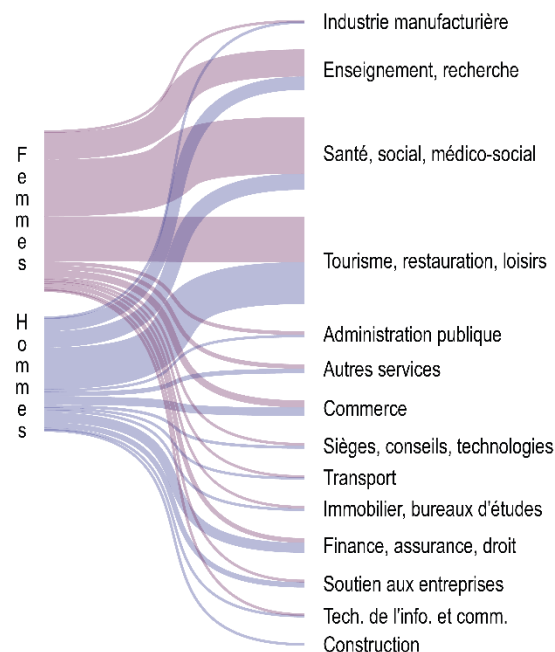

Part de l'emploi Q7 dans le total lausannois, selon l'activité, 2011 et 2018

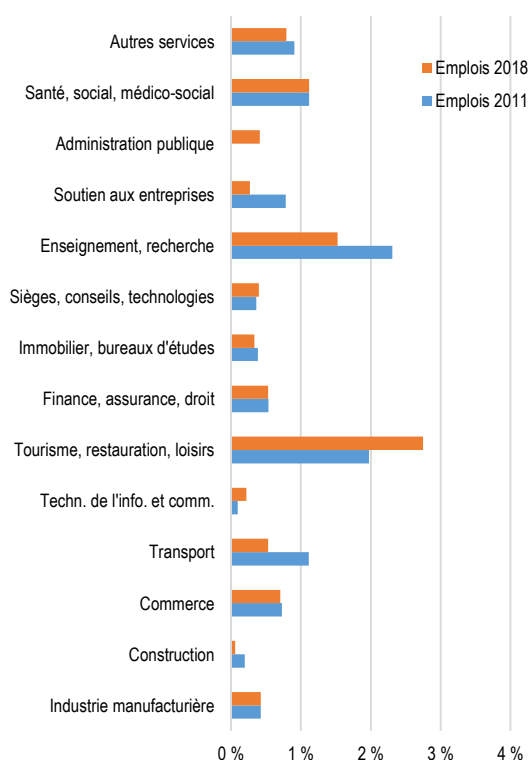

Sources

Ville de Lausanne
Contrôle des habitants

Office fédéral de la statistique
Statistique structurelle des entreprises (STATENT)

Calculs propres OAES

Fond de carte : © Service du cadastre de la Commune de Lausanne

Densité d'emploi, Q7, 2018



5.8. Florimont / Chissiez

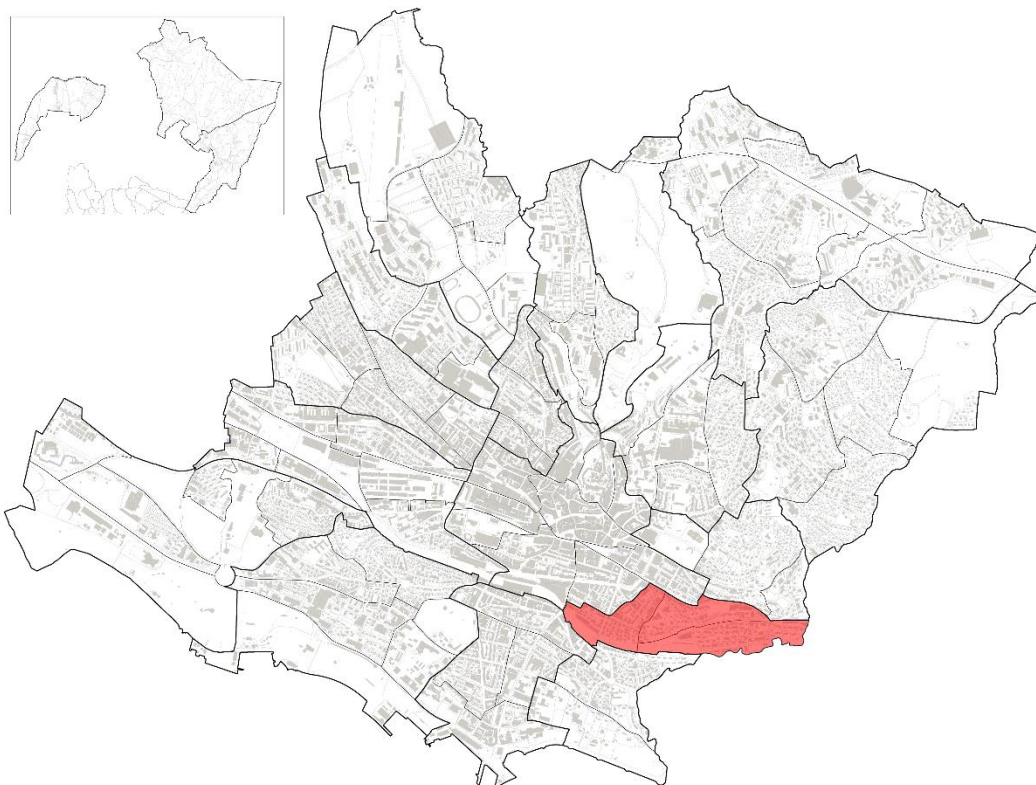

Aperçu 2018	Q8	Lausanne	Q8 en %
Etablissements	357	12'891	2.8 %
Emploi total	1'551	124'073	1.3 %
Ept *	1'216	98'299	1.2 %
Nombre d'habitants	5'994	145'488	4.1 %
dont entre 20 et 64 ans	3'941	96'711	4.1 %
Surface en ha	46.6	4'133.3	1.1 %

* Emplois en équivalents plein temps

Variation 2011-2018	Q8		Lausanne	
	Effectif	En %	Effectif	En %
Etablissements	33	10.2 %	1'081	9.2 %
Emploi total	181	13.2 %	11'474	10.2 %
Ept *	149	14.0 %	9'636	10.9 %
Nombre d'habitants	684	12.9 %	9'200	6.8 %
dont entre 20 et 64 ans	466	13.4 %	7'269	8.1 %

* Emplois en équivalents plein temps

Emplois selon la taille des établissements, 2018

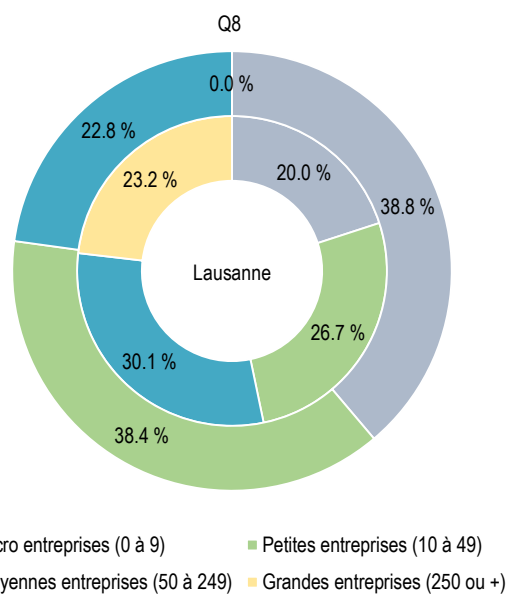

Emplois selon l'activité économique, Q8 et Lausanne, en pour cent, 2018

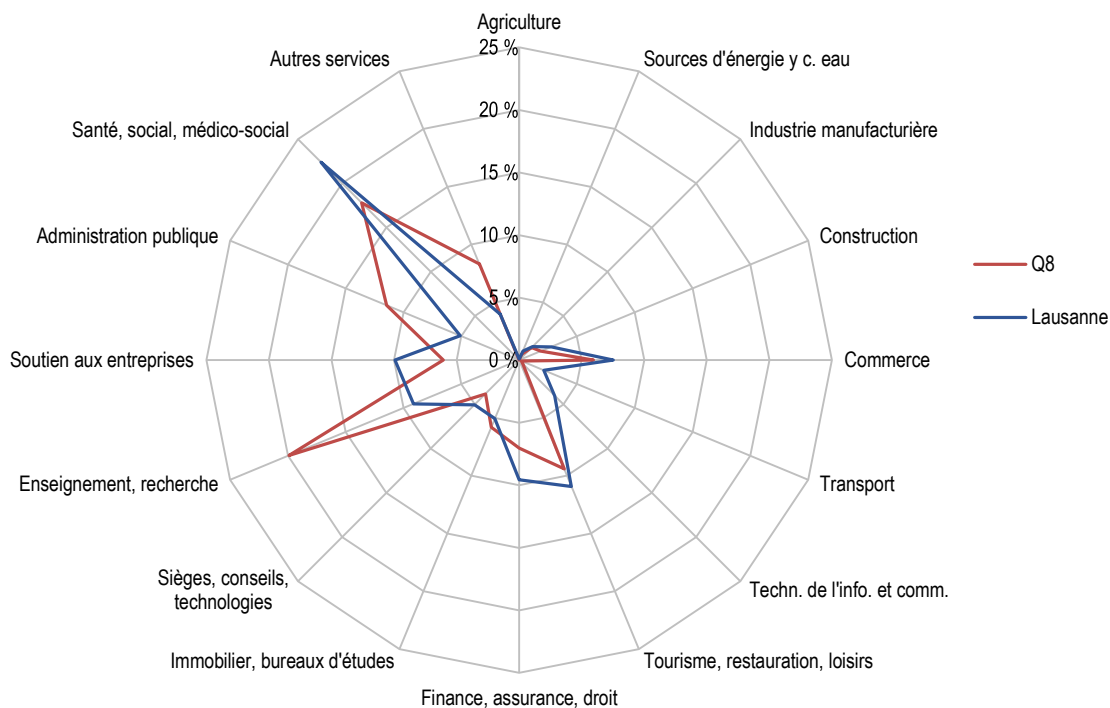

Etablissements et emplois par établissement selon l'activité économique (sans administration publique), Q8, 2018

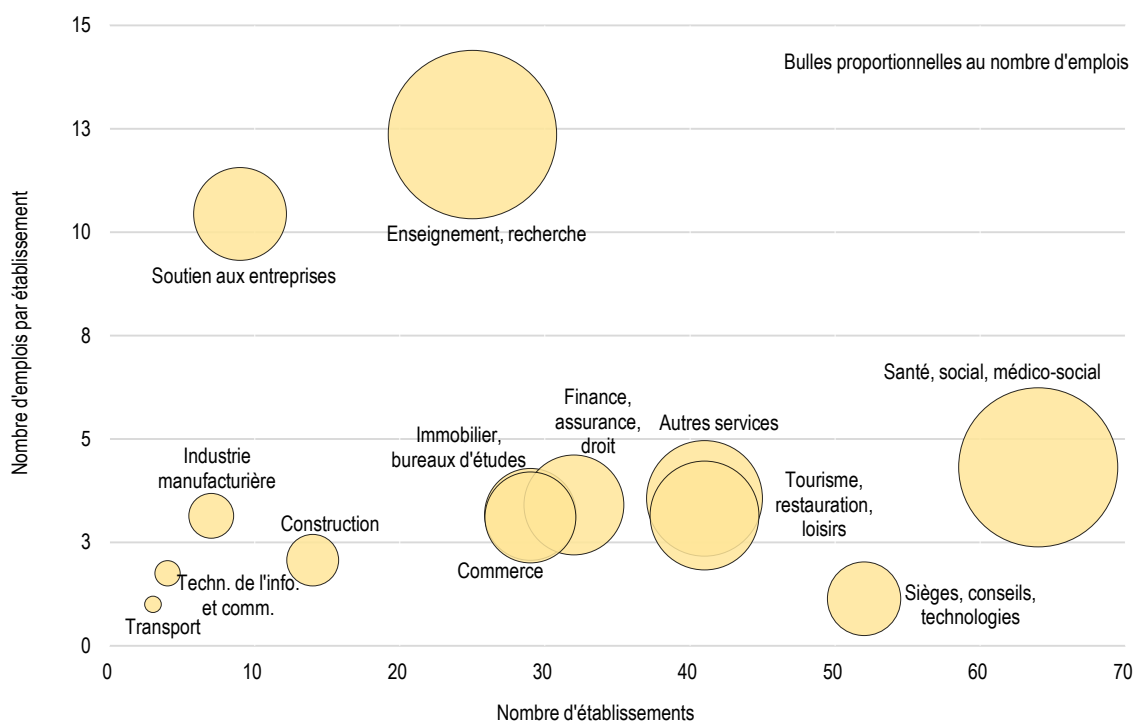

Indicateurs, 2018	Q8	Lausanne
Emplois par établissement	4.3	9.6
Emplois pour 100 habitants	25.9	85.3
Emplois par hectare	33.3	30.0
Indice de diversité des activités économiques *	0.71	0.78

* Indice de Shannon normalisé. L'indice varie entre 0 et 1 ; plus l'indice tend vers 1, plus l'emploi est distribué dans des activités différentes.

Emplois selon le sexe	Q8		Lausanne	
	Effectif	En %	Effectif	En %
Femmes	829	53.4 %	64'180	51.7 %
Hommes	722	46.6 %	58'893	48.3 %
Total	1'551	100.0 %	124'073	100.0 %

Nature de l'emploi	Q8		Lausanne	
	Effectif	En %	Effectif	En %
Privée	1'327	85.6 %	94'902	76.5 %
Publique	224	14.4 %	29'171	23.5 %
Total	1'551	100.0 %	124'073	100.0 %

Part de l'emploi Q8 dans le total lausannois, selon l'activité, 2011 et 2018

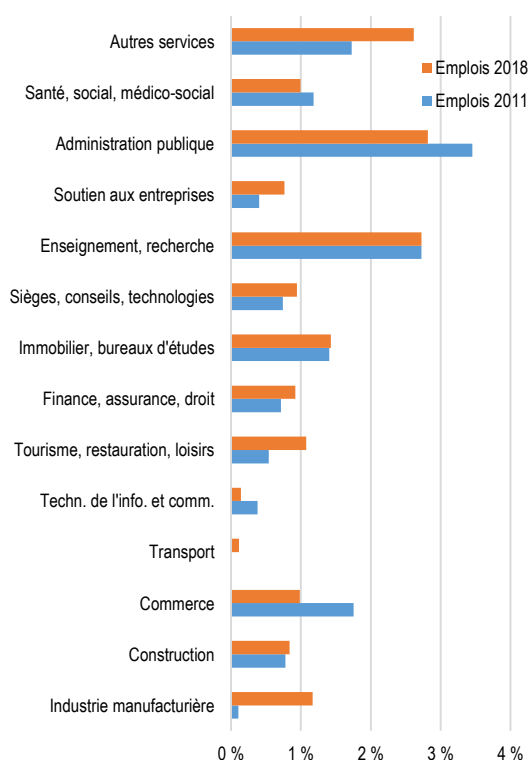

Emplois selon le sexe et l'activité économique, Q8, 2018

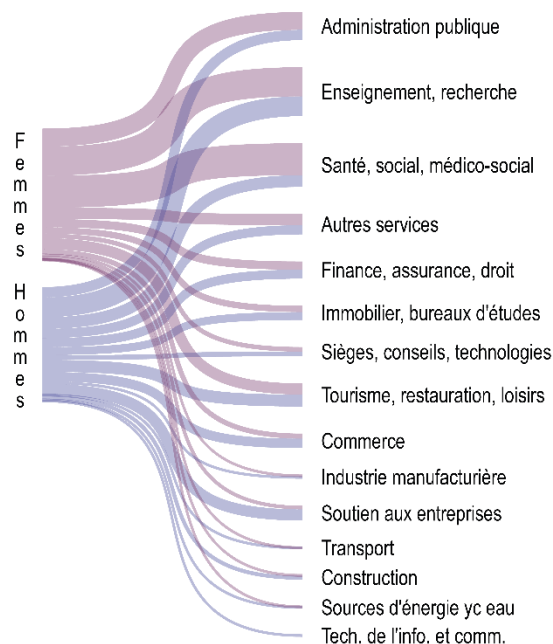

Sources

Ville de Lausanne
Contrôle des habitants

Office fédéral de la statistique
Statistique structurelle des entreprises (STATENT)

Calculs propres OAES

Fond de carte : © Service du cadastre de la Commune de Lausanne

Densité d'emploi, Q8, 2018

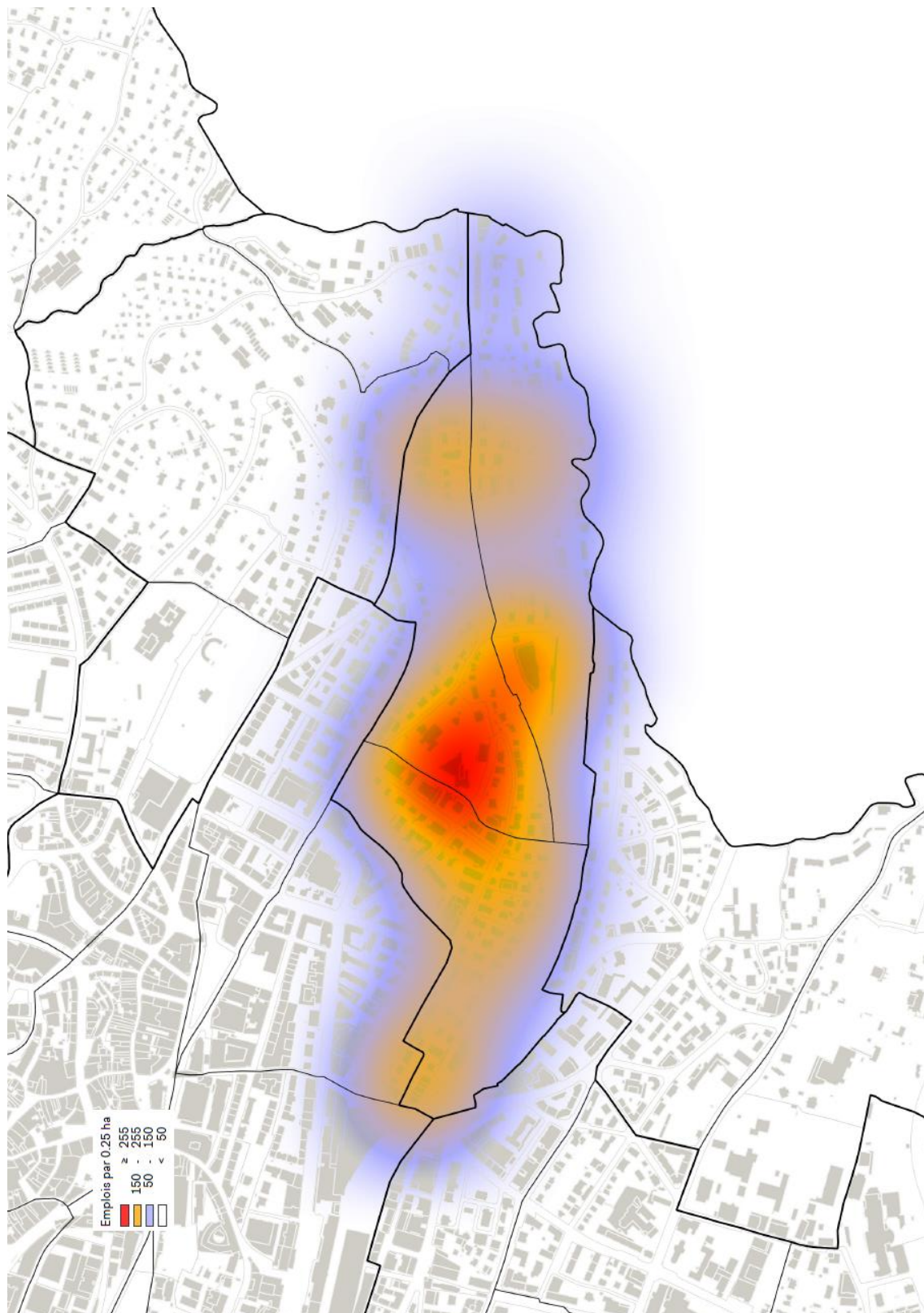

5.9. Mousquines / Bellevue

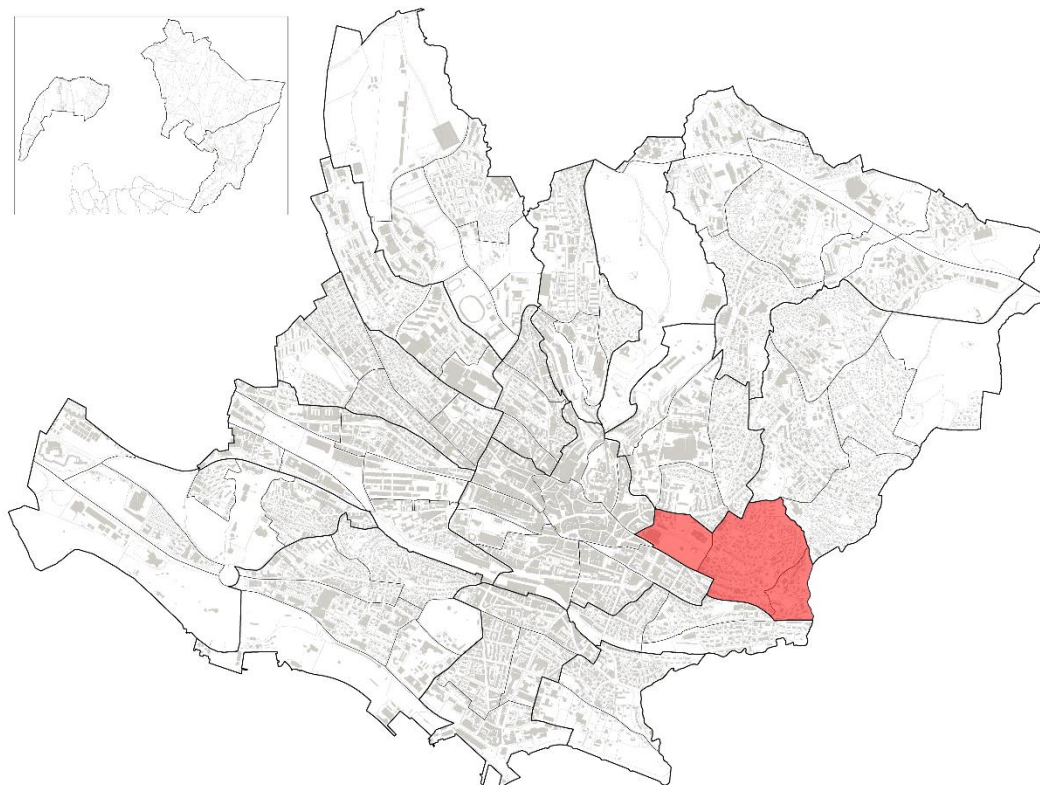

Aperçu 2018	Q9	Lausanne	Q9 en %
Etablissements	186	12'891	1.4 %
Emploi total	1'425	124'073	1.1 %
Ept *	1'157	98'299	1.2 %
Nombre d'habitants	2'592	145'488	1.8 %
dont entre 20 et 64 ans	1'645	96'711	1.7 %
Surface en ha	55.1	4'133.3	1.3 %

* Emplois en équivalents plein temps

Variation 2011-2018	Q9		Lausanne	
	Effectif	En %	Effectif	En %
Etablissements	-8	-4.1 %	1'081	9.2 %
Emploi total	289	25.4 %	11'474	10.2 %
Ept *	244	26.7 %	9'636	10.9 %
Nombre d'habitants	69	2.7 %	9'200	6.8 %
dont entre 20 et 64 ans	56	3.5 %	7'269	8.1 %

* Emplois en équivalents plein temps

Emplois selon la taille des établissements, 2018

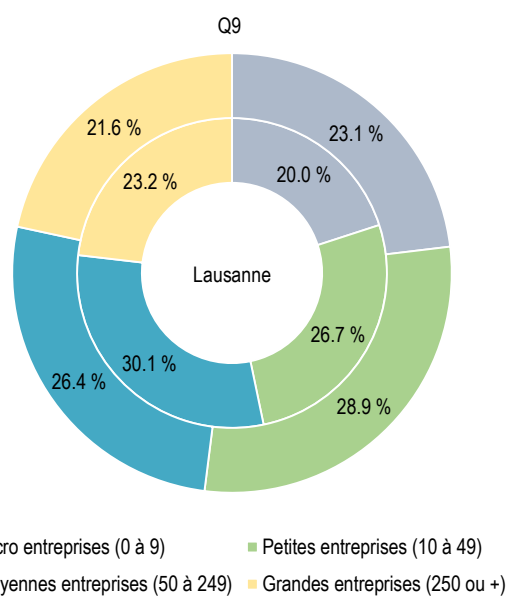

Emplois selon l'activité économique, Q9 et Lausanne, en pour cent, 2018

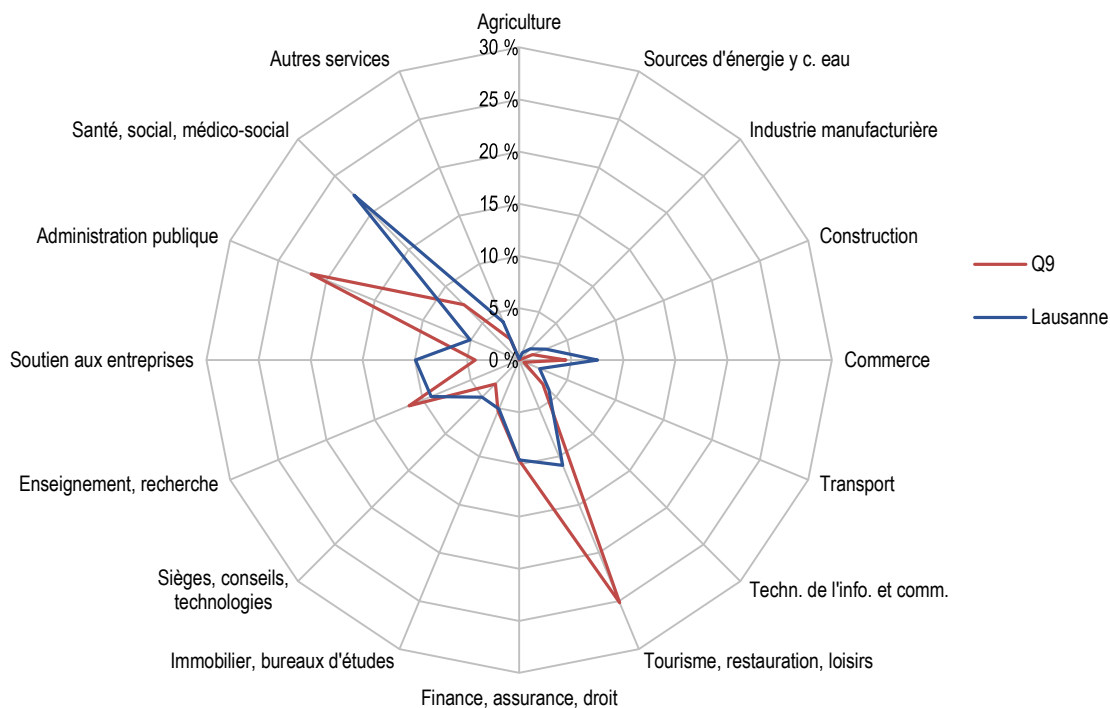

Etablissements et emplois par établissement selon l'activité économique (sans administration publique), Q9, 2018

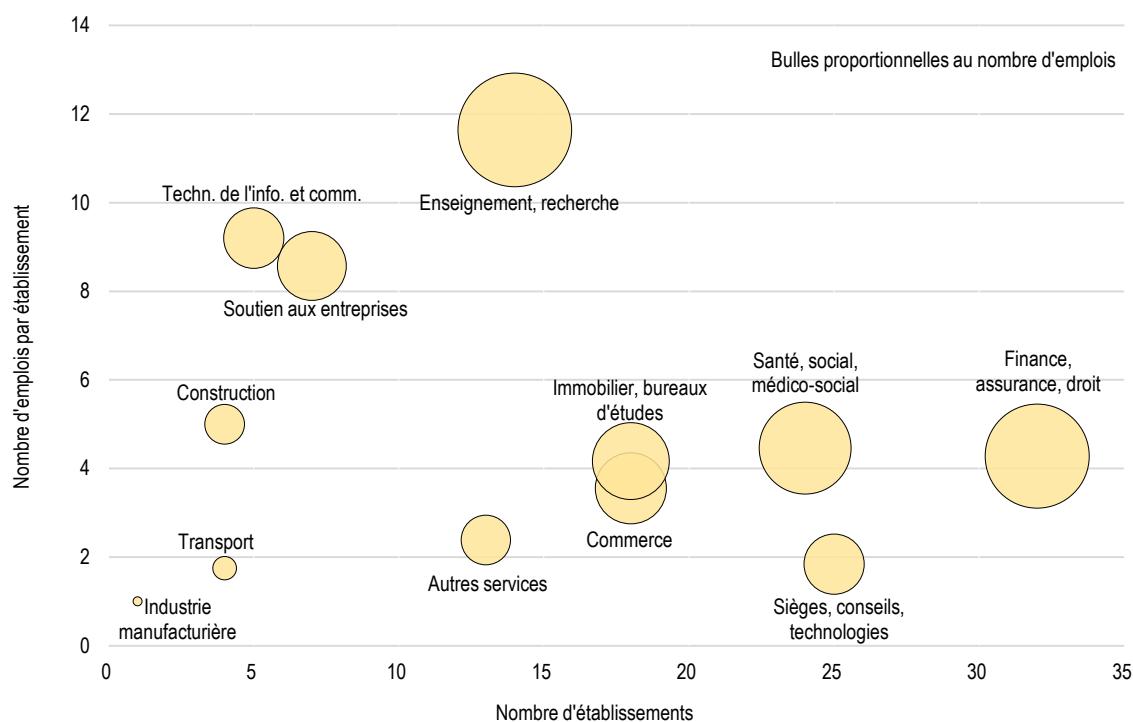

Indicateurs, 2018	Q9	Lausanne
Emplois par établissement	7.7	9.6
Emplois pour 100 habitants	55.0	85.3
Emplois par hectare	25.9	30.0
Indice de diversité des activités économiques *	0.62	0.78

* Indice de Shannon normalisé. L'indice varie entre 0 et 1 ; plus l'indice tend vers 1, plus l'emploi est distribué dans des activités différentes.

Emplois selon le sexe	Q9		Lausanne	
	Effectif	En %	Effectif	En %
Femmes	776	54.5 %	64'180	51.7 %
Hommes	649	45.5 %	58'893	48.3 %
Total	1'425	100.0 %	124'073	100.0 %

Nature de l'emploi	Q9		Lausanne	
	Effectif	En %	Effectif	En %
Privée	973	68.3 %	94'902	76.5 %
Publique	452	31.7 %	29'171	23.5 %
Total	1'425	100.0 %	124'073	100.0 %

Emplois selon le sexe et l'activité économique, Q9, 2018

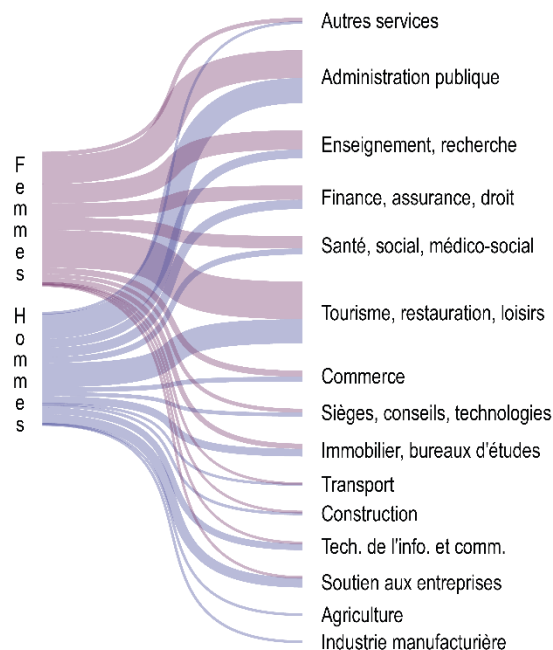

Part de l'emploi Q9 dans le total lausannois, selon l'activité, 2011 et 2018

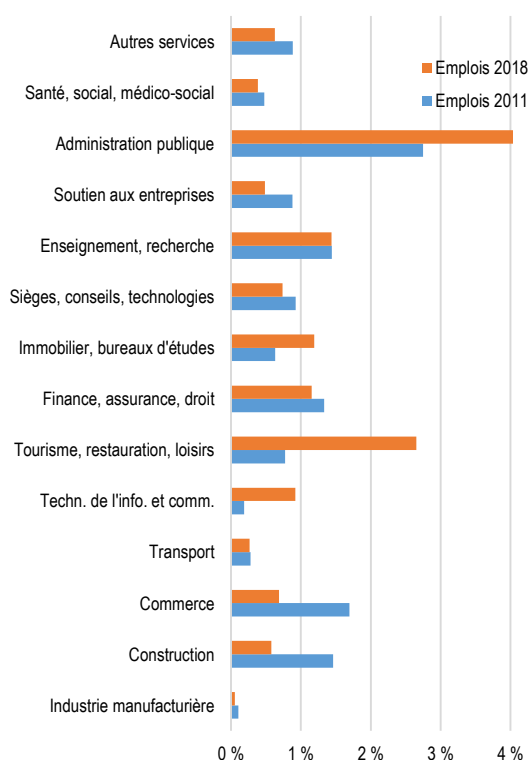

Sources

Ville de Lausanne
Contrôle des habitants

Office fédéral de la statistique
Statistique structurelle des entreprises (STATENT)

Calculs propres OAES

Fond de carte : © Service du cadastre de la Commune de Lausanne

Densité d'emploi, Q9, 2018



5.10. Vallon / Béthusy

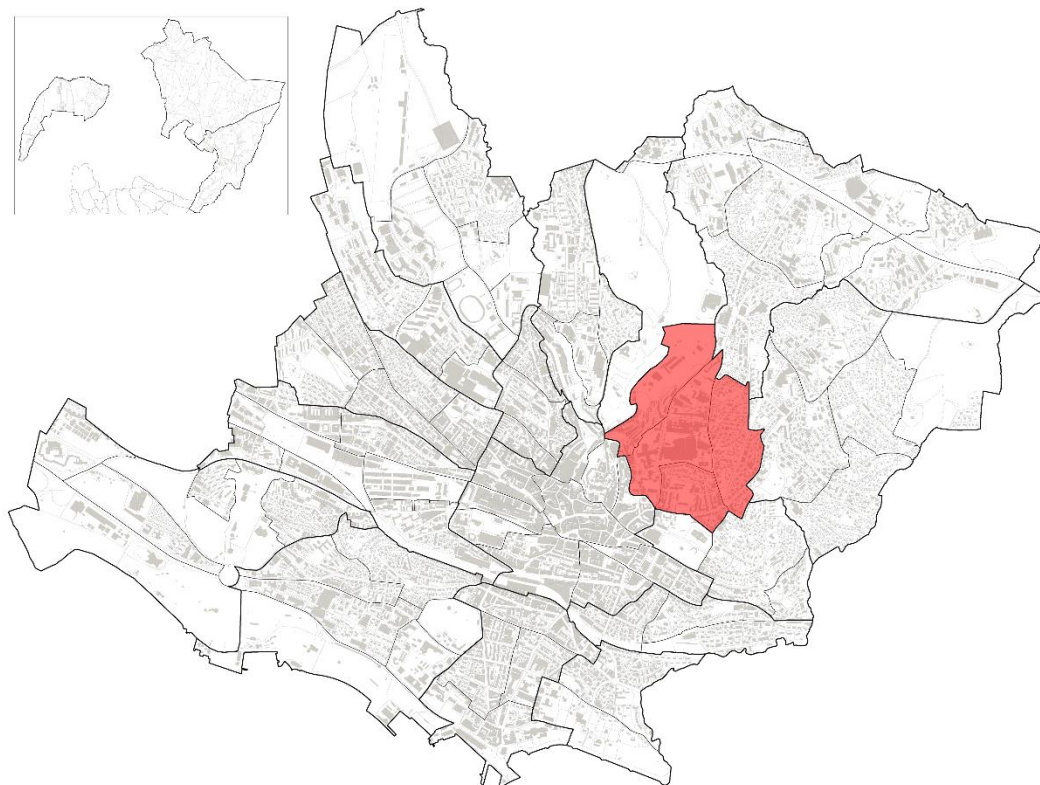

Aperçu 2018	Q10	Lausanne	Q10 en %
Etablissements	425	12'891	3.3 %
Emploi total	12'154	124'073	9.8 %
Ept *	10'063	98'299	10.2 %
Nombre d'habitants	6'362	145'488	4.4 %
dont entre 20 et 64 ans	4'426	96'711	4.6 %
Surface en ha	89.2	4'133.3	2.2 %

* Emplois en équivalents plein temps

Variation 2011-2018	Q10		Lausanne	
	Effectif	En %	Effectif	En %
Etablissements	63	17.4 %	1'081	9.2 %
Emploi total	1'345	12.4 %	11'474	10.2 %
Ept *	1'041	11.5 %	9'636	10.9 %
Nombre d'habitants	85	1.4 %	9'200	6.8 %
dont entre 20 et 64 ans	129	3.0 %	7'269	8.1 %

* Emplois en équivalents plein temps

Emplois selon la taille des établissements, 2018

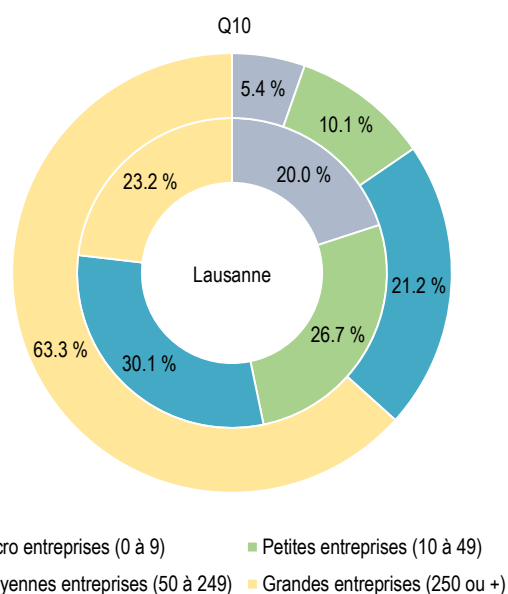

Emplois selon l'activité économique, Q10 et Lausanne, en pour cent, 2018

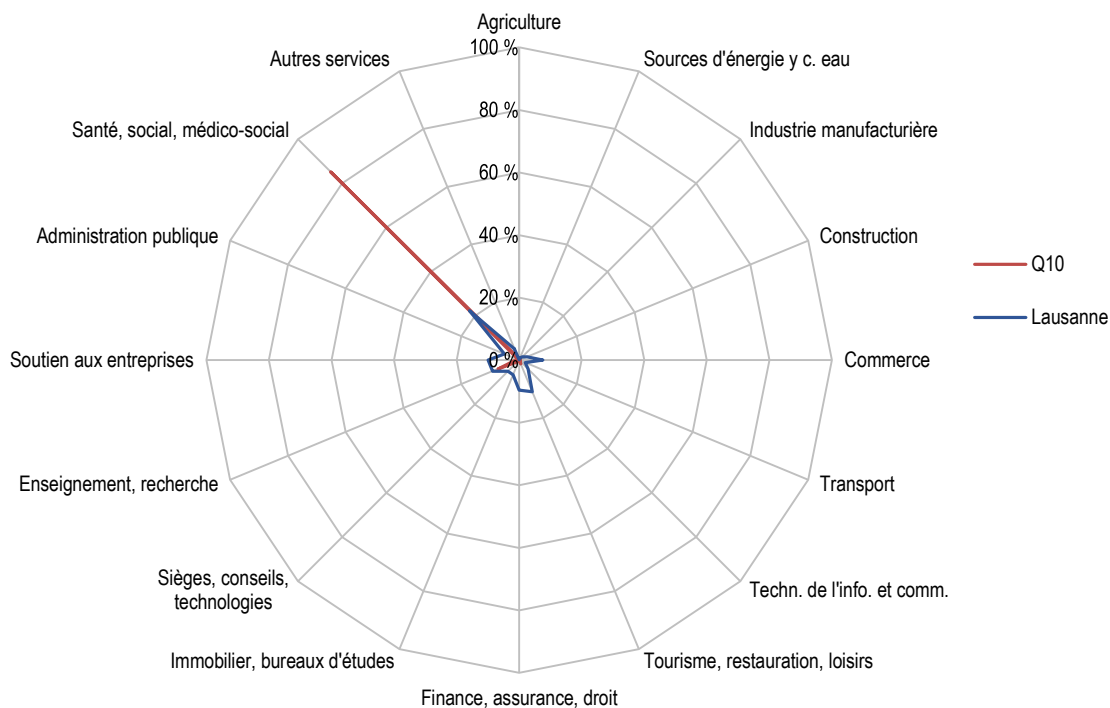

Etablissements et emplois par établissement selon l'activité économique (sans administration publique), Q10, 2018

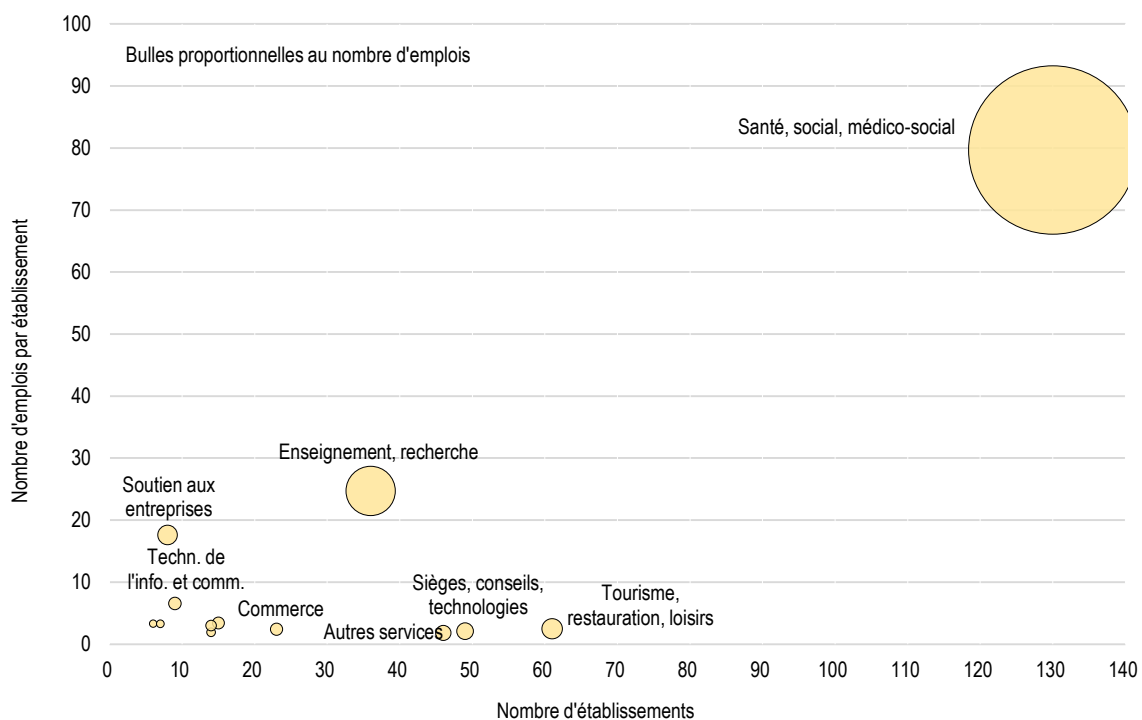

Indicateurs, 2018	Q10	Lausanne
Emplois par établissement	28.6	9.6
Emplois pour 100 habitants	191.0	85.3
Emplois par hectare	136.3	30.0
Indice de diversité des activités économiques *	0.22	0.78

* Indice de Shannon normalisé. L'indice varie entre 0 et 1 ; plus l'indice tend vers 1, plus l'emploi est distribué dans des activités différentes.

Emplois selon le sexe		Q10		Lausanne	
2018	Effectif	En %	Effectif	En %	
Femmes	8'053	66.3 %	64'180	51.7 %	
Hommes	4'101	33.7 %	58'893	48.3 %	
Total	12'154	100.0 %	124'073	100.0 %	

Nature de l'emploi		Q10		Lausanne	
2018	Effectif	En %	Effectif	En %	
Privée	1'643	13.5 %	94'902	76.5 %	
Publique	10'511	86.5 %	29'171	23.5 %	
Total	12'154	100.0 %	124'073	100.0 %	

Emplois selon le sexe et l'activité économique, Q10, 2018

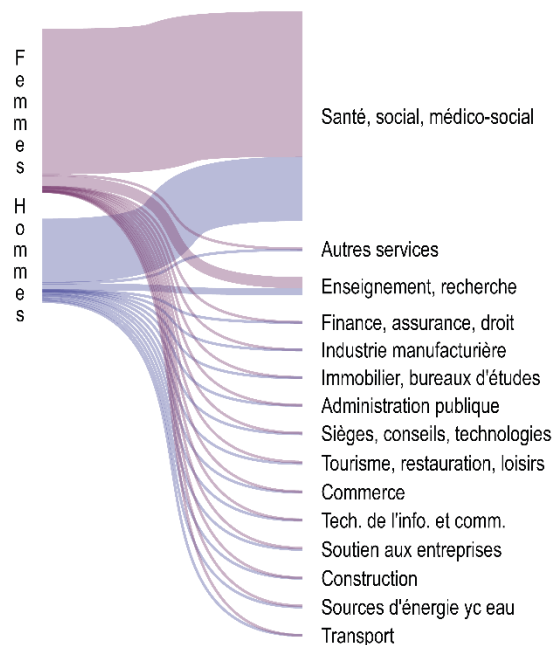

Part de l'emploi Q10 dans le total lausannois, selon l'activité, 2011 et 2018

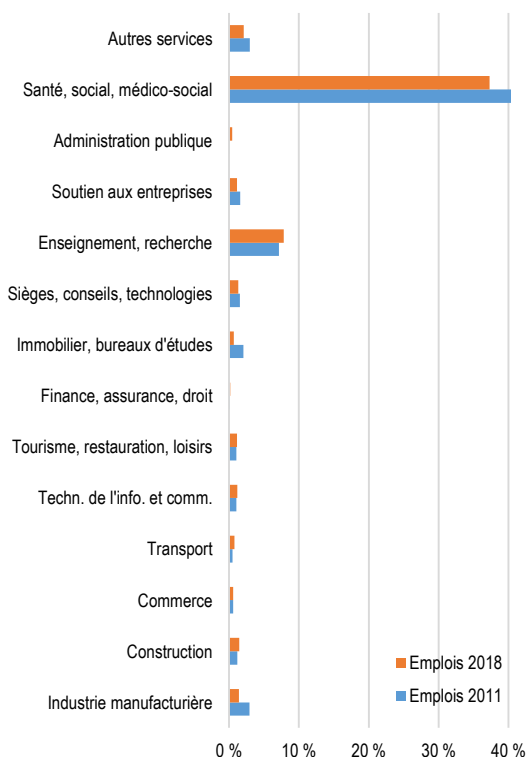

Sources

Ville de Lausanne
Contrôle des habitants

Office fédéral de la statistique
Statistique structurelle des entreprises (STATENT)

Calculs propres OAES

Fond de carte : © Service du cadastre de la Commune de Lausanne

Densité d'emploi, Q10, 2018

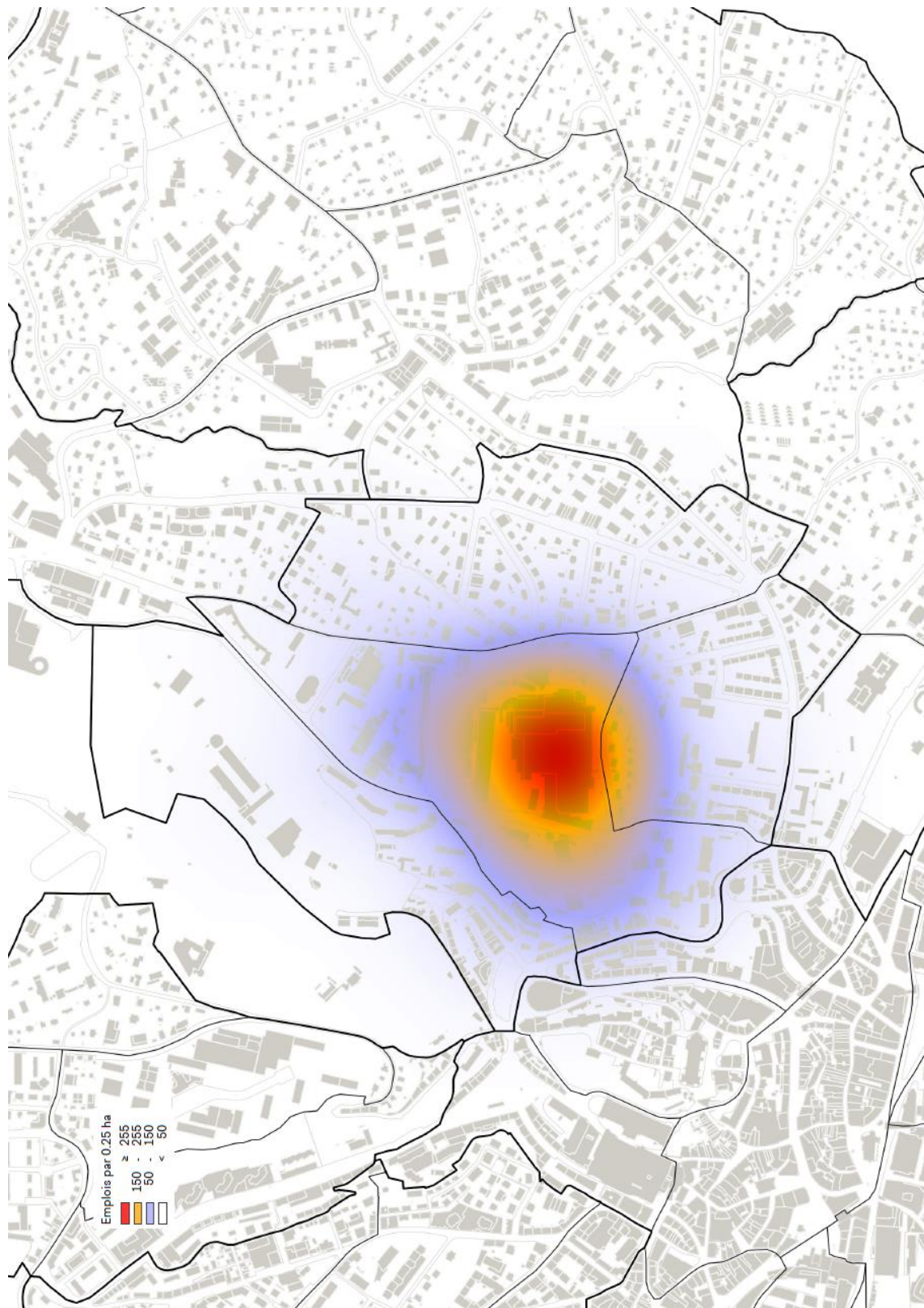

5.11. Chailly / Rovéréaz

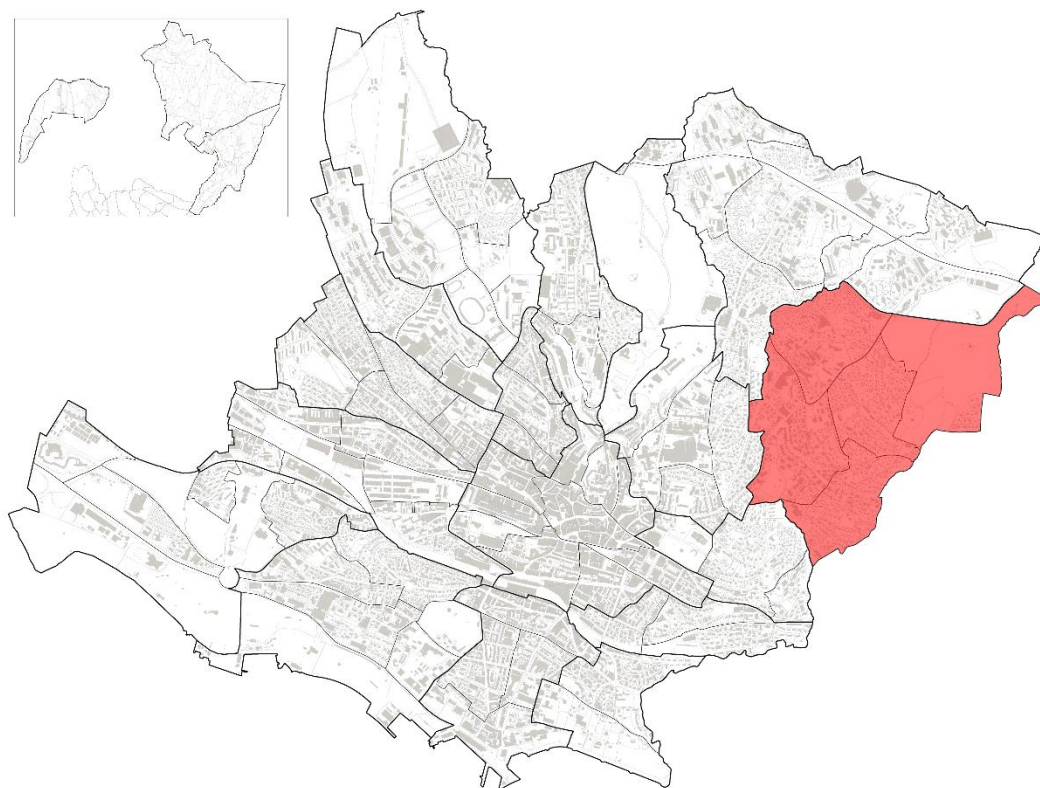

Aperçu 2018	Q11	Lausanne	Q11 en %
Etablissements	424	12'891	3.3 %
Emploi total	2'542	124'073	2.0 %
Ept *	1'842	98'299	1.9 %
Nombre d'habitants	9'475	145'488	6.5 %
dont entre 20 et 64 ans	5'788	96'711	6.0 %
Surface en ha	193.8	4'133.3	4.7 %

* Emplois en équivalents plein temps

Variation 2011-2018	Q11		Lausanne	
	Effectif	En %	Effectif	En %
Etablissements	-3	-0.7 %	1'081	9.2 %
Emploi total	-201	-7.3 %	11'474	10.2 %
Ept *	-170	-8.5 %	9'636	10.9 %
Nombre d'habitants	359	3.9 %	9'200	6.8 %
dont entre 20 et 64 ans	202	3.6 %	7'269	8.1 %

* Emplois en équivalents plein temps

Emplois selon la taille des établissements, 2018

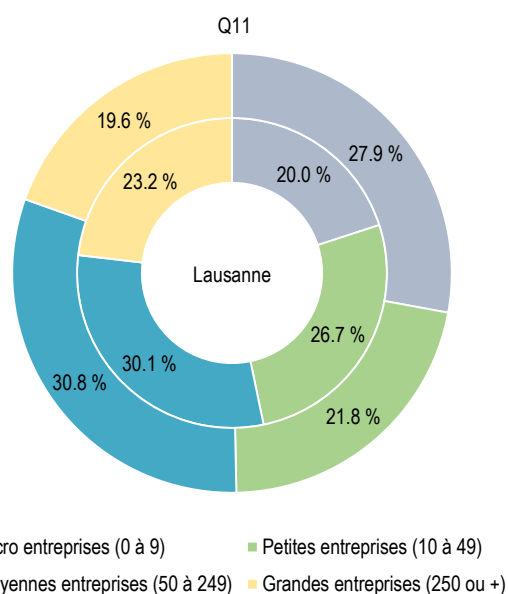

Emplois selon l'activité économique, Q11 et Lausanne, en pour cent, 2018

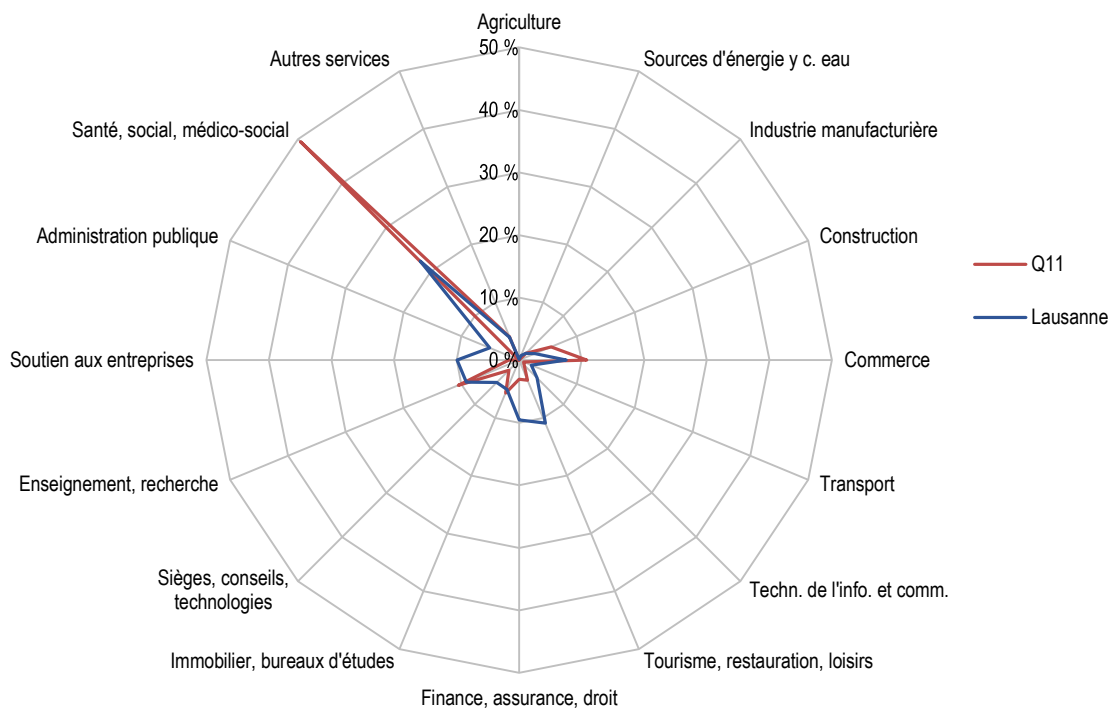

Etablissements et emplois par établissement selon l'activité économique (sans administration publique), Q11, 2018

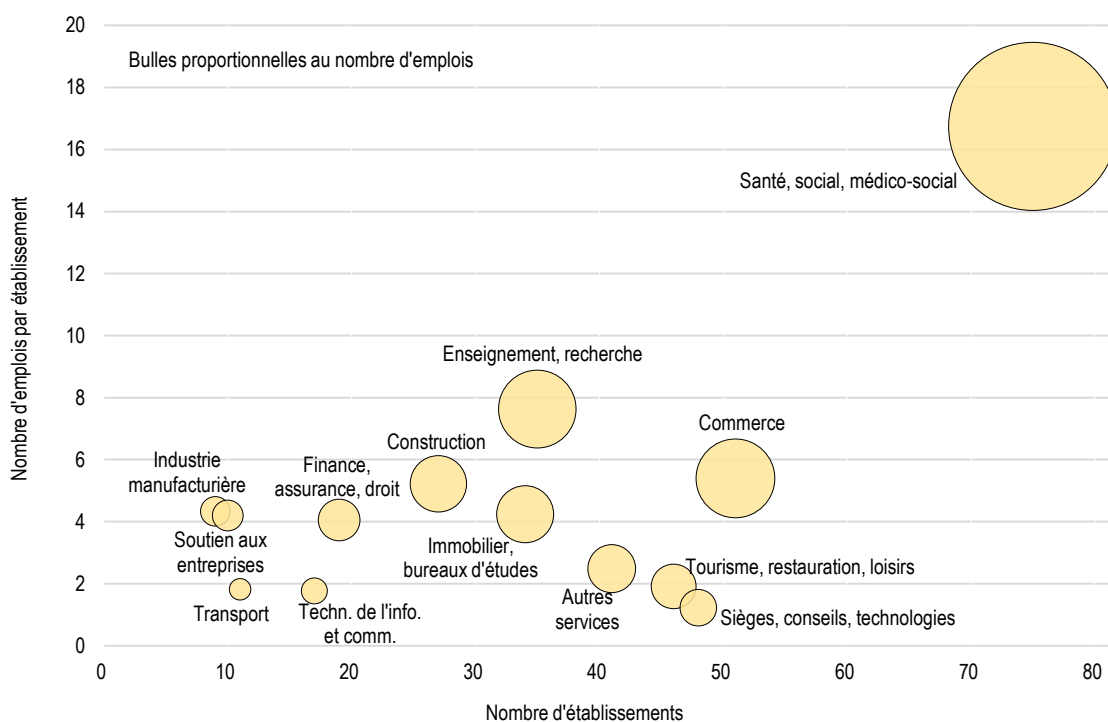

Indicateurs, 2018	Q11	Lausanne
Emplois par établissement	6.0	9.6
Emplois pour 100 habitants	26.8	85.3
Emplois par hectare	13.1	30.0
Indice de diversité des activités économiques *	0.55	0.78

* Indice de Shannon normalisé. L'indice varie entre 0 et 1 ; plus l'indice tend vers 1, plus l'emploi est distribué dans des activités différentes.

Emplois selon le sexe	Q11		Lausanne	
	Effectif	En %	Effectif	En %
Femmes	1'498	58.9 %	64'180	51.7 %
Hommes	1'044	41.1 %	58'893	48.3 %
Total	2'542	100.0 %	124'073	100.0 %

Nature de l'emploi	Q11		Lausanne	
	Effectif	En %	Effectif	En %
Privée	2'484	97.7 %	94'902	76.5 %
Publique	58	2.3 %	29'171	23.5 %
Total	2'542	100.0 %	124'073	100.0 %

Part de l'emploi Q11 dans le total lausannois, selon l'activité, 2011 et 2018

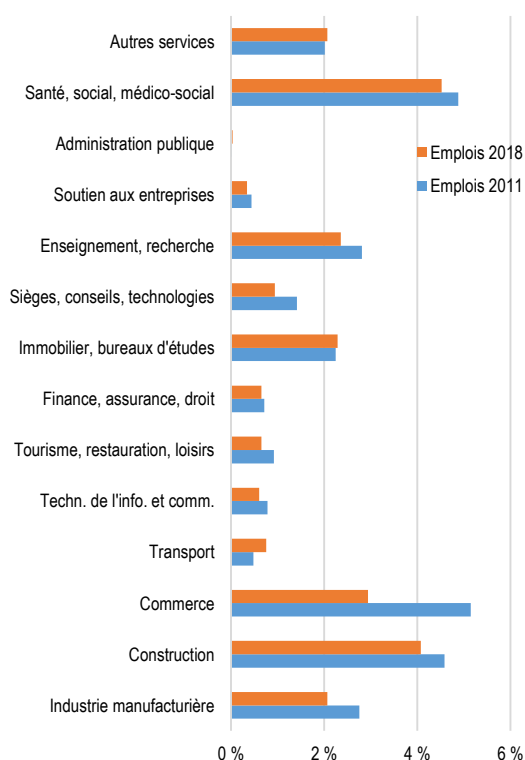

Emplois selon le sexe et l'activité économique, Q11, 2018

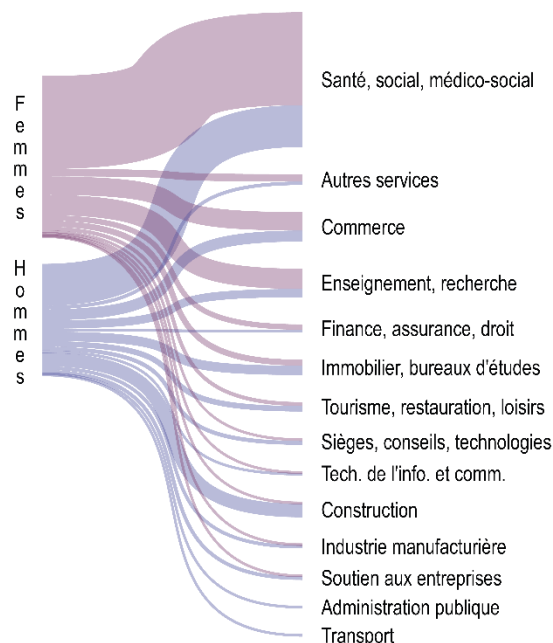

Sources

Ville de Lausanne
Contrôle des habitants

Office fédéral de la statistique
Statistique structurelle des entreprises (STATENT)

Calculs propres OAES

Fond de carte : © Service du cadastre de la Commune de Lausanne

Densité d'emploi, Q11, 2018

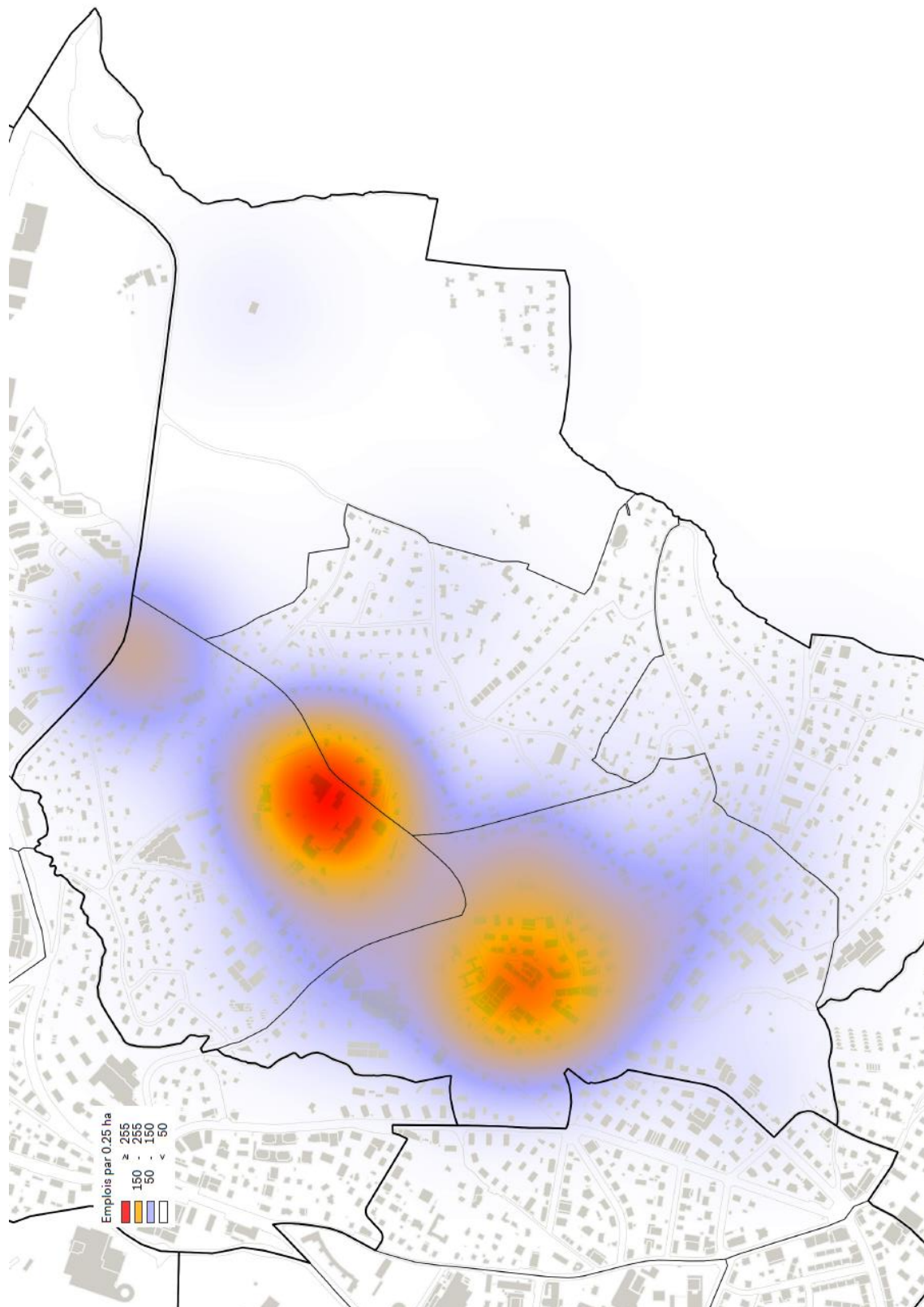

5.12. Sallaz / Vennes / Séchaud

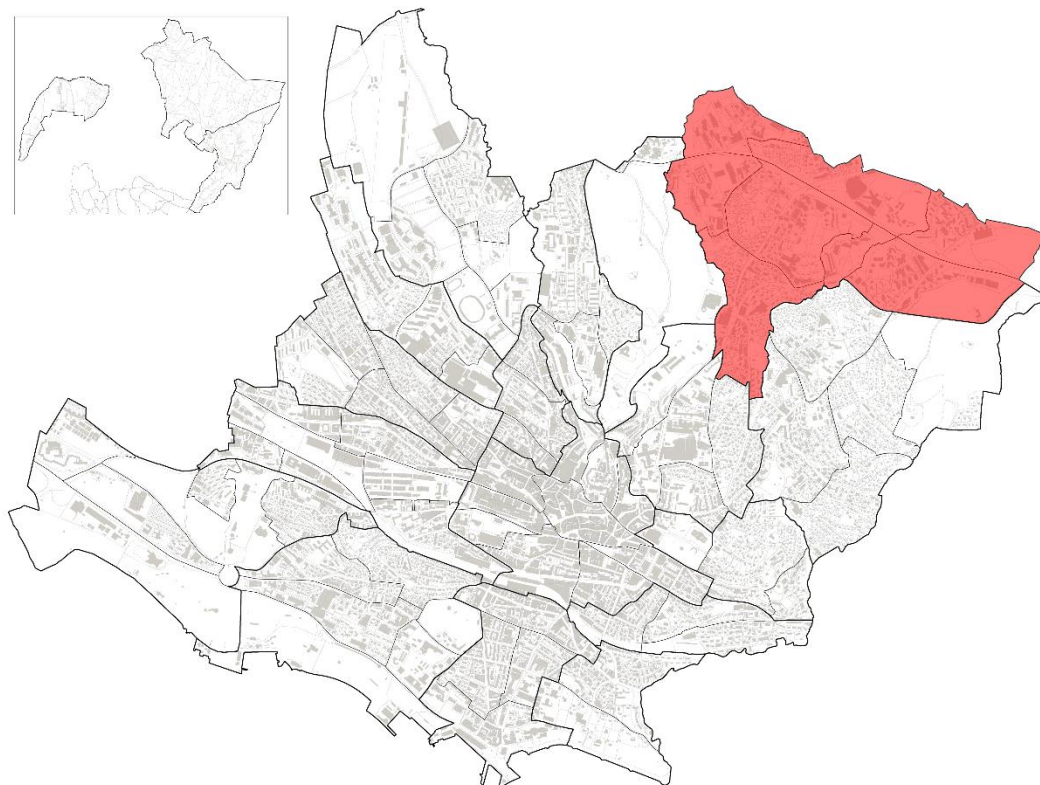

Aperçu 2018	Q12	Lausanne	Q12 en %
Etablissements	576	12'891	4.5 %
Emploi total	8'092	124'073	6.5 %
Ept *	6'578	98'299	6.7 %
Nombre d'habitants	15'277	145'488	10.5 %
dont entre 20 et 64 ans	9'798	96'711	10.1 %
Surface en ha	234.1	4'133.3	5.7 %

* Emplois en équivalents plein temps

Variation 2011-2018	Q12		Lausanne	
	Effectif	En %	Effectif	En %
Etablissements	54	10.3 %	1'081	9.2 %
Emploi total	1'470	22.2 %	11'474	10.2 %
Ept *	1'367	26.2 %	9'636	10.9 %
Nombre d'habitants	2'244	17.2 %	9'200	6.8 %
dont entre 20 et 64 ans	1'633	20.0 %	7'269	8.1 %

* Emplois en équivalents plein temps

Emplois selon la taille des établissements, 2018

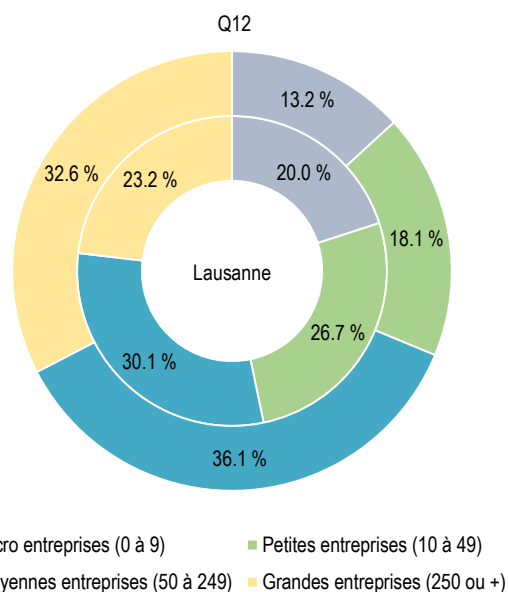

Emplois selon l'activité économique, Q12 et Lausanne, en pour cent, 2018

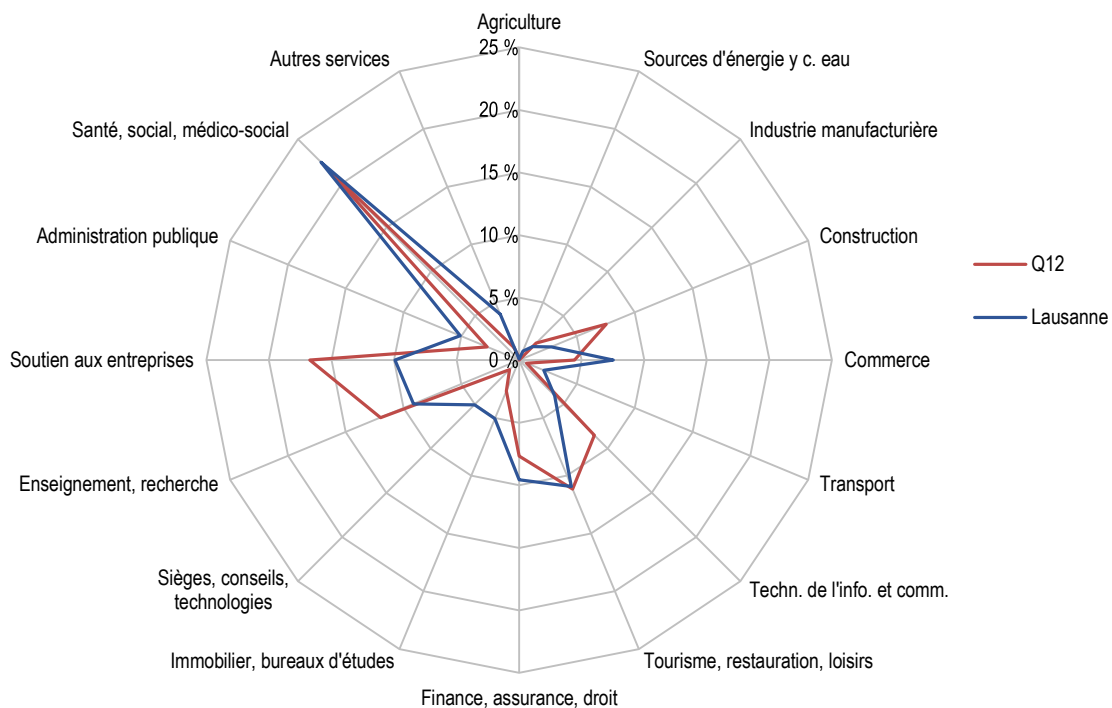

Etablissements et emplois par établissement selon l'activité économique (sans administration publique), Q12, 2018

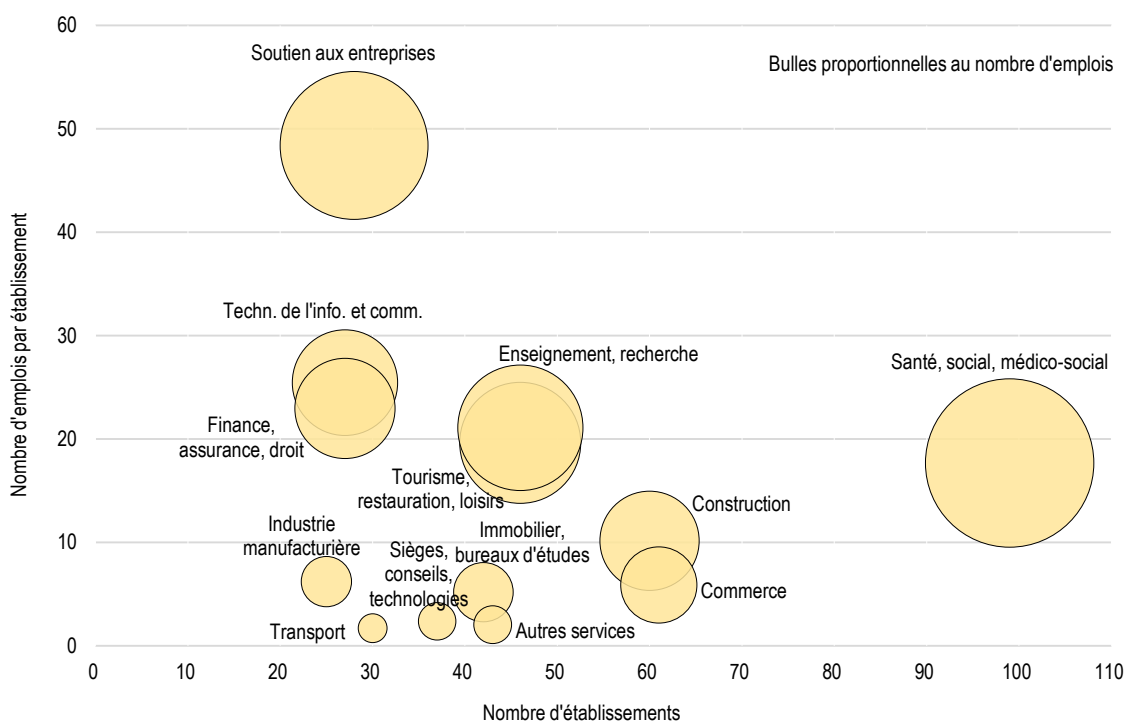

Indicateurs, 2018	Q12	Lausanne
Emplois par établissement	14.0	9.6
Emplois pour 100 habitants	53.0	85.3
Emplois par hectare	34.6	30.0
Indice de diversité des activités économiques *	0.66	0.78

* Indice de Shannon normalisé. L'indice varie entre 0 et 1 ; plus l'indice tend vers 1, plus l'emploi est distribué dans des activités différentes.

Emplois selon le sexe		Q12		Lausanne	
2018	Effectif	En %	Effectif	En %	
Femmes	3'759	46.5 %	64'180	51.7 %	
Hommes	4'333	53.5 %	58'893	48.3 %	
Total	8'092	100.0 %	124'073	100.0 %	

Nature de l'emploi		Q12		Lausanne	
2018	Effectif	En %	Effectif	En %	
Privée	6'946	85.8 %	94'902	76.5 %	
Publique	1'146	14.2 %	29'171	23.5 %	
Total	8'092	100.0 %	124'073	100.0 %	

Part de l'emploi Q12 dans le total lausannois, selon l'activité, 2011 et 2018

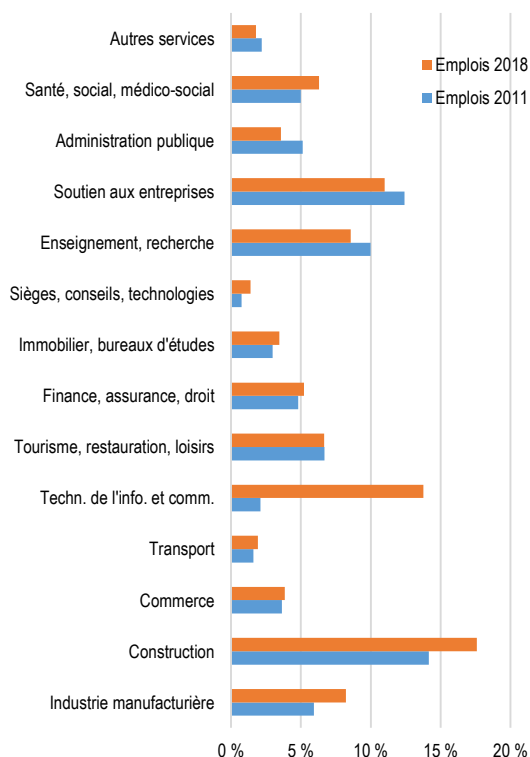

Emplois selon le sexe et l'activité économique, Q12, 2018

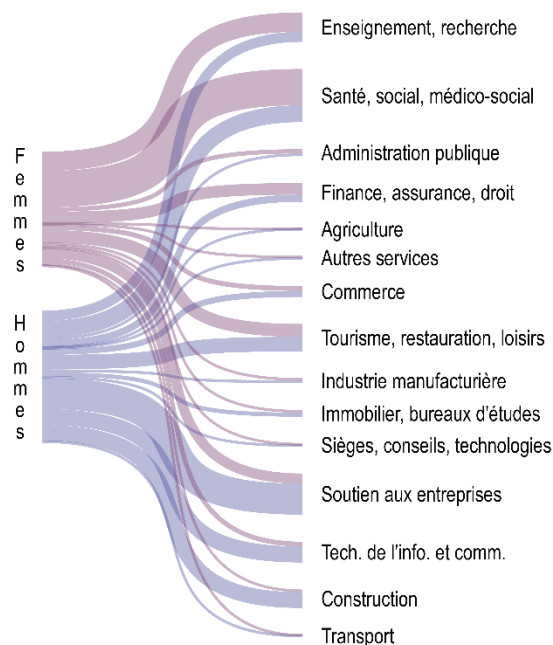

Sources

Ville de Lausanne
Contrôle des habitants

Office fédéral de la statistique
Statistique structurelle des entreprises (STATENT)

Calculs propres OAES

Fond de carte : © Service du cadastre de la Commune de Lausanne

Densité d'emploi, Q12, 2018

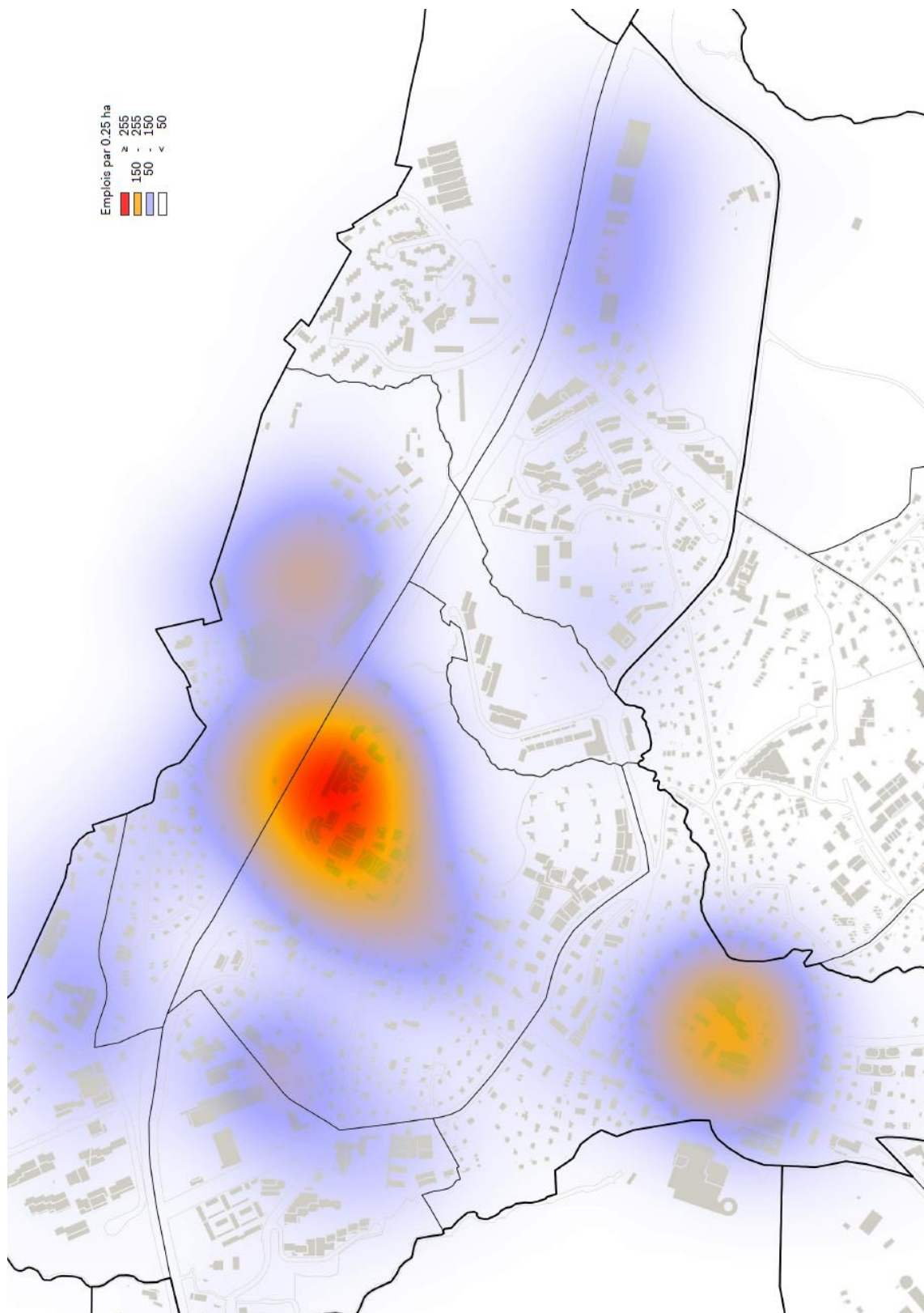

5.13. Sauvabelin

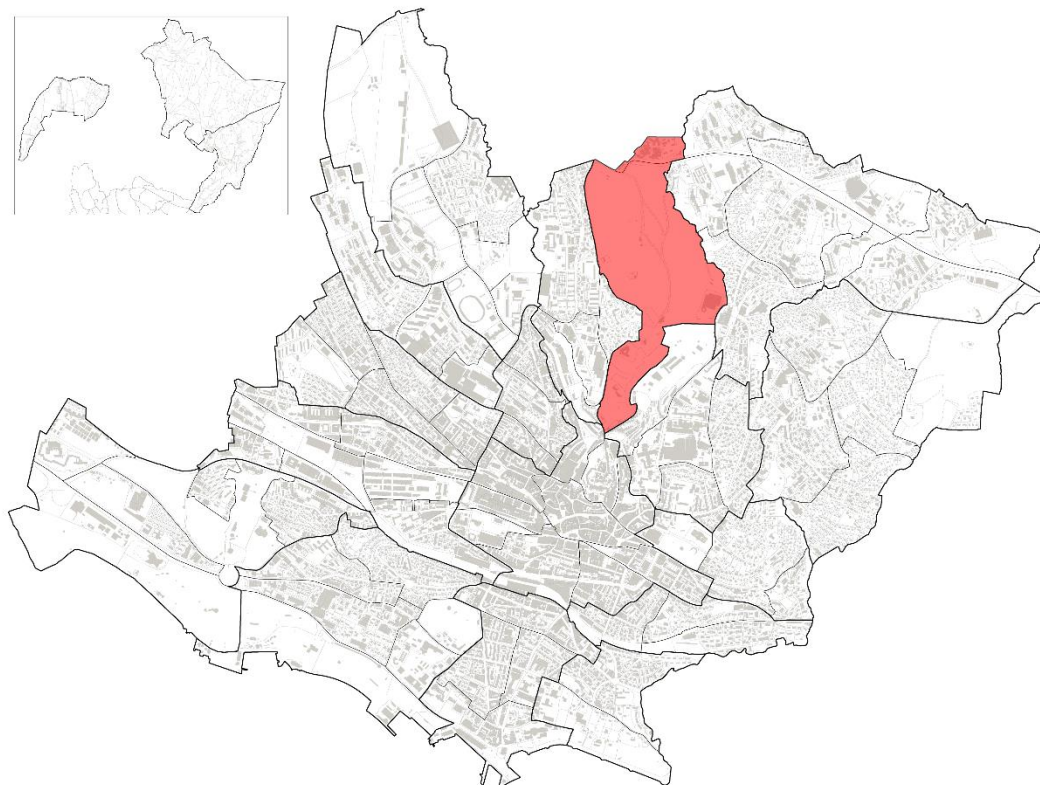

Aperçu 2018	Q13	Lausanne	Q13 en %
Etablissements	34	12'891	0.3 %
Emploi total	473	124'073	0.4 %
Ept *	412	98'299	0.4 %
Nombre d'habitants	1'013	145'488	0.7 %
dont entre 20 et 64 ans	607	96'711	0.6 %
Surface en ha	90.7	4'133.3	2.2 %

* Emplois en équivalents plein temps

Variation 2011-2018	Q13		Lausanne	
	Effectif	En %	Effectif	En %
Etablissements	2	6.3 %	1'081	9.2 %
Emploi total	54	12.9 %	11'474	10.2 %
Ept *	46	12.7 %	9'636	10.9 %
Nombre d'habitants	254	33.5 %	9'200	6.8 %
dont entre 20 et 64 ans	173	39.9 %	7'269	8.1 %

* Emplois en équivalents plein temps

Emplois selon la taille des établissements, 2018

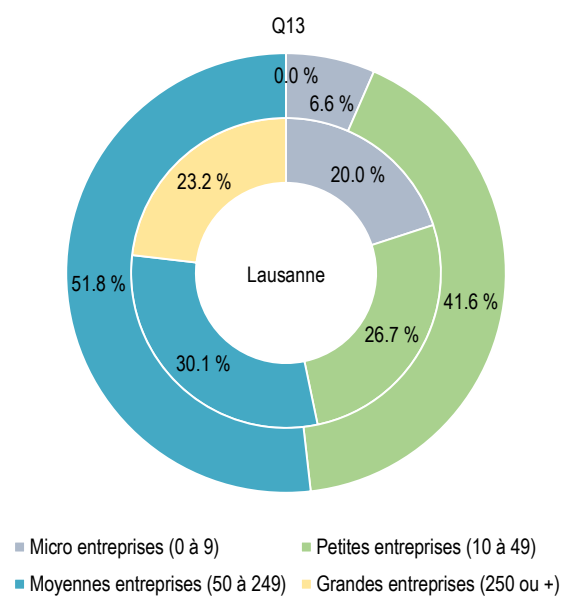

Emplois selon l'activité économique, Q13 et Lausanne, en pour cent, 2018

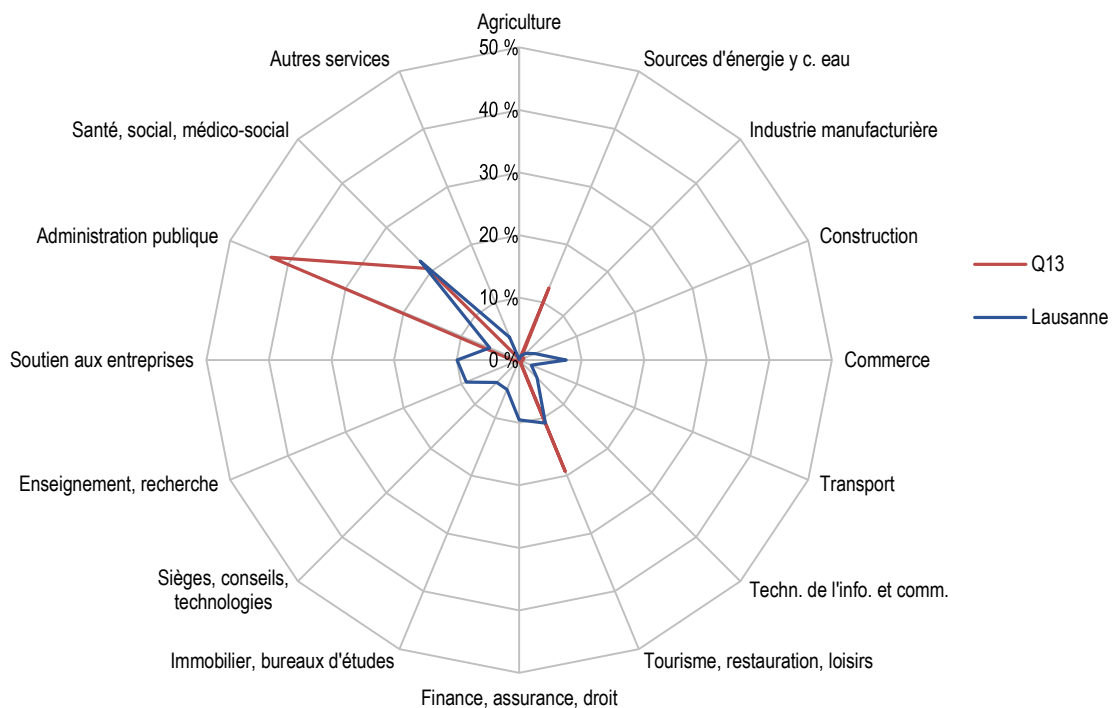

Etablissements et emplois par établissement selon l'activité économique (sans administration publique), Q13, 2018



Indicateurs, 2018	Q13	Lausanne
Emplois par établissement	13.9	9.6
Emplois pour 100 habitants	46.7	85.3
Emplois par hectare	5.2	30.0
Indice de diversité des activités économiques *	0.40	0.78

* Indice de Shannon normalisé. L'indice varie entre 0 et 1 ; plus l'indice tend vers 1, plus l'emploi est distribué dans des activités différentes.

Emplois selon le sexe	Q13		Lausanne	
	Effectif	En %	Effectif	En %
Femmes	256	54.1 %	64'180	51.7 %
Hommes	217	45.9 %	58'893	48.3 %
Total	473	100.0 %	124'073	100.0 %

Nature de l'emploi	Q13		Lausanne	
	Effectif	En %	Effectif	En %
Privée	217	45.9 %	94'902	76.5 %
Publique	256	54.1 %	29'171	23.5 %
Total	473	100.0 %	124'073	100.0 %

Emplois selon le sexe et l'activité économique, Q13, 2018

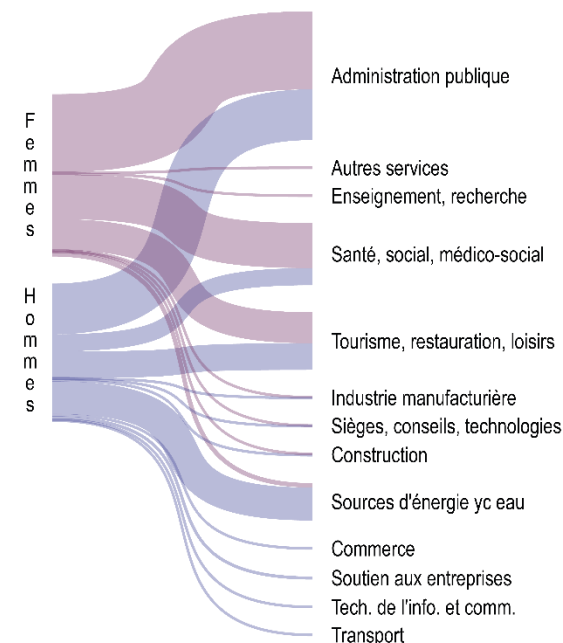

Part de l'emploi Q13 dans le total lausannois, selon l'activité, 2011 et 2018

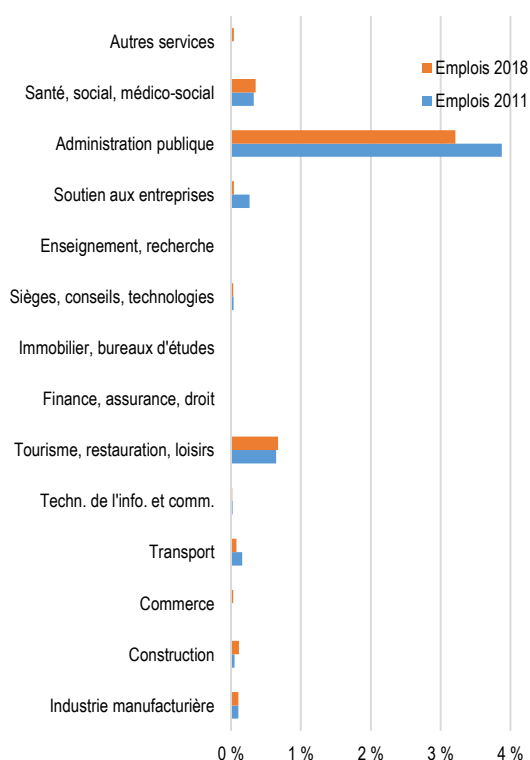

Sources

Ville de Lausanne
Contrôle des habitants

Office fédéral de la statistique
Statistique structurelle des entreprises (STATENT)

Calculs propres OAES

Fond de carte : © Service du cadastre de la Commune de Lausanne

Densité d'emploi, Q13, 2018



5.14. Borde / Bellevaux

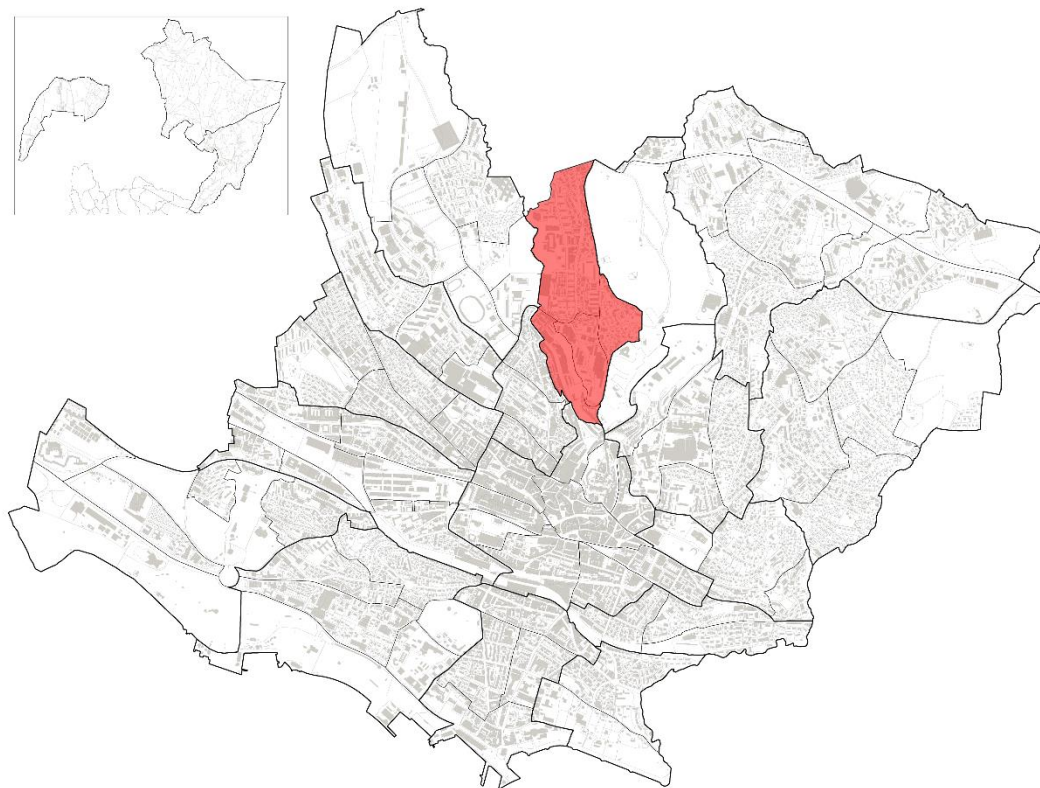

Aperçu 2018	Q14	Lausanne	Q14 en %
Etablissements	430	12'891	3.3 %
Emploi total	2'201	124'073	1.8 %
Ept *	1'733	98'299	1.8 %
Nombre d'habitants	10'019	145'488	6.9 %
dont entre 20 et 64 ans	6'183	96'711	6.4 %
Surface en ha	68.9	4'133.3	1.7 %

* Emplois en équivalents plein temps

Variation 2011-2018	Q14		Lausanne	
	Effectif	En %	Effectif	En %
Etablissements	47	12.3 %	1'081	9.2 %
Emploi total	-164	-6.9 %	11'474	10.2 %
Ept *	-80	-4.4 %	9'636	10.9 %
Nombre d'habitants	129	1.3 %	9'200	6.8 %
dont entre 20 et 64 ans	31	0.5 %	7'269	8.1 %

* Emplois en équivalents plein temps

Emplois selon la taille des établissements, 2018

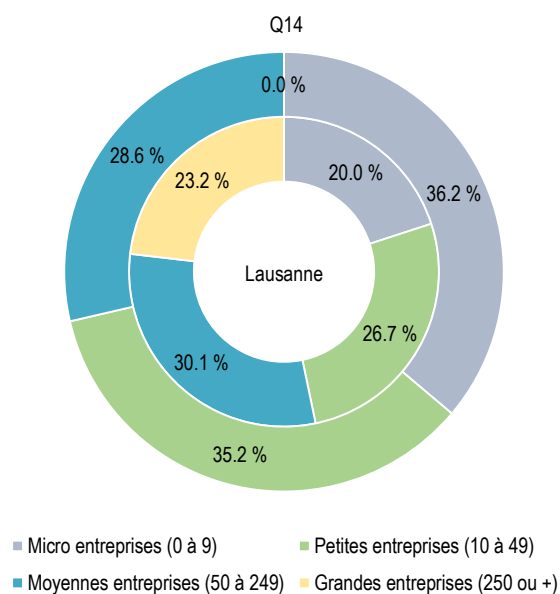

Emplois selon l'activité économique, Q14 et Lausanne, en pour cent, 2018

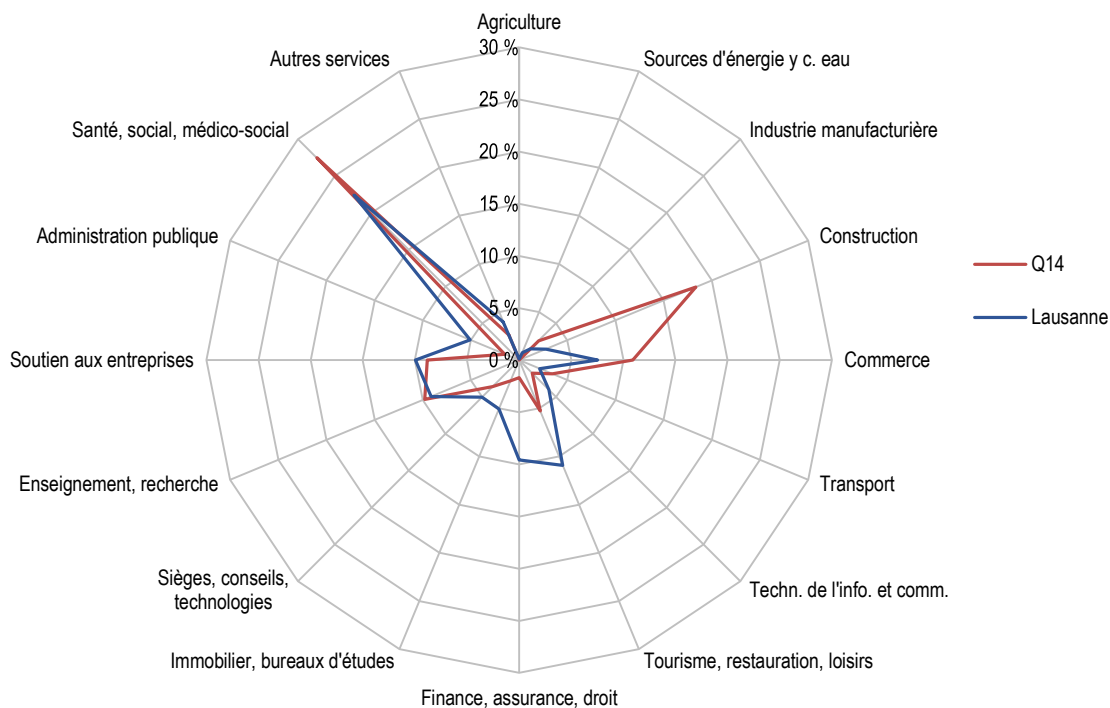

Etablissements et emplois par établissement selon l'activité économique (sans administration publique), Q14, 2018

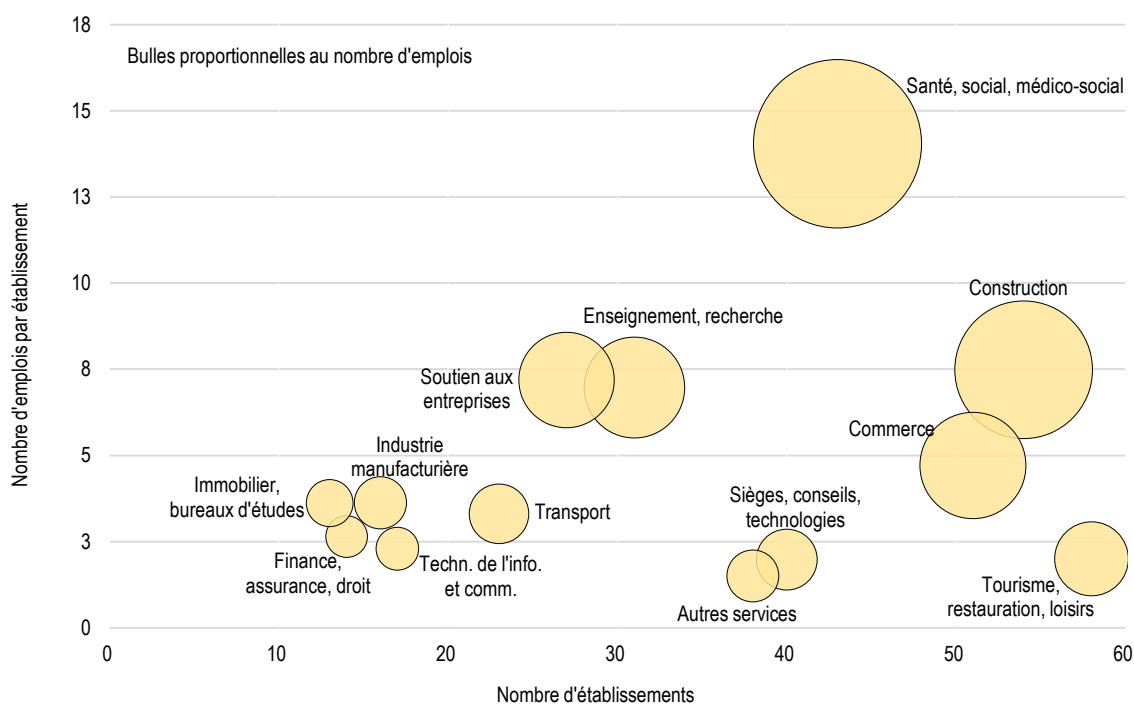

Indicateurs, 2018	Q14	Lausanne
Emplois par établissement	5.1	9.6
Emplois pour 100 habitants	22.0	85.3
Emplois par hectare	31.9	30.0
Indice de diversité des activités économiques *	0.69	0.78

* Indice de Shannon normalisé. L'indice varie entre 0 et 1 ; plus l'indice tend vers 1, plus l'emploi est distribué dans des activités différentes.

Emplois selon le sexe	Q14		Lausanne	
	Effectif	En %	Effectif	En %
Femmes	1'021	46.4 %	64'180	51.7 %
Hommes	1'180	53.6 %	58'893	48.3 %
Total	2'201	100.0 %	124'073	100.0 %

Nature de l'emploi	Q14		Lausanne	
	Effectif	En %	Effectif	En %
Privée	1'884	85.6 %	94'902	76.5 %
Publique	317	14.4 %	29'171	23.5 %
Total	2'201	100.0 %	124'073	100.0 %

Emplois selon le sexe et l'activité économique, Q14, 2018

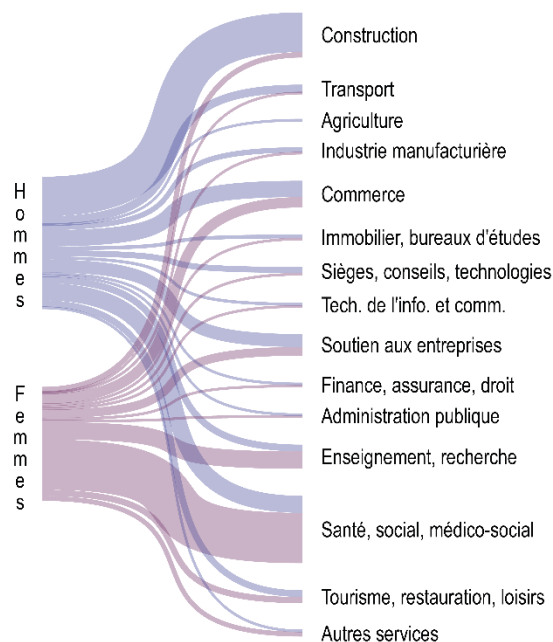

Part de l'emploi Q14 dans le total lausannois, selon l'activité, 2011 et 2018

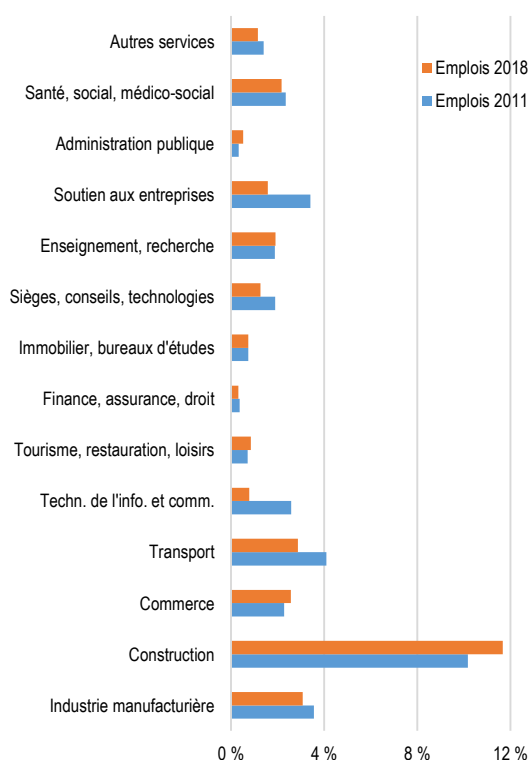

Sources

Ville de Lausanne
Contrôle des habitants

Office fédéral de la statistique
Statistique structurelle des entreprises (STATENT)

Calculs propres OAES

Densité d'emploi, Q14, 2018

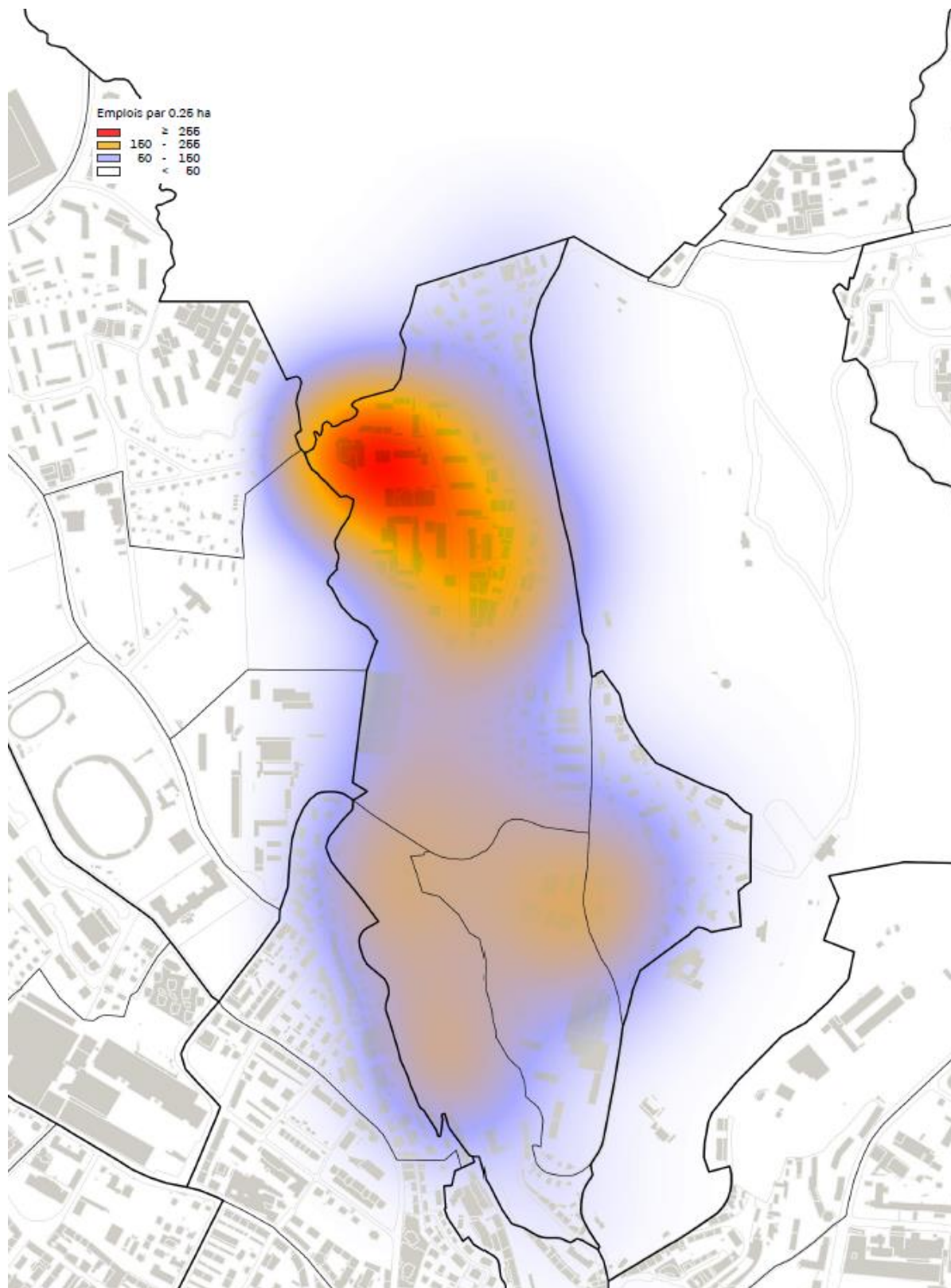

5.15. Vinet / Pontaise

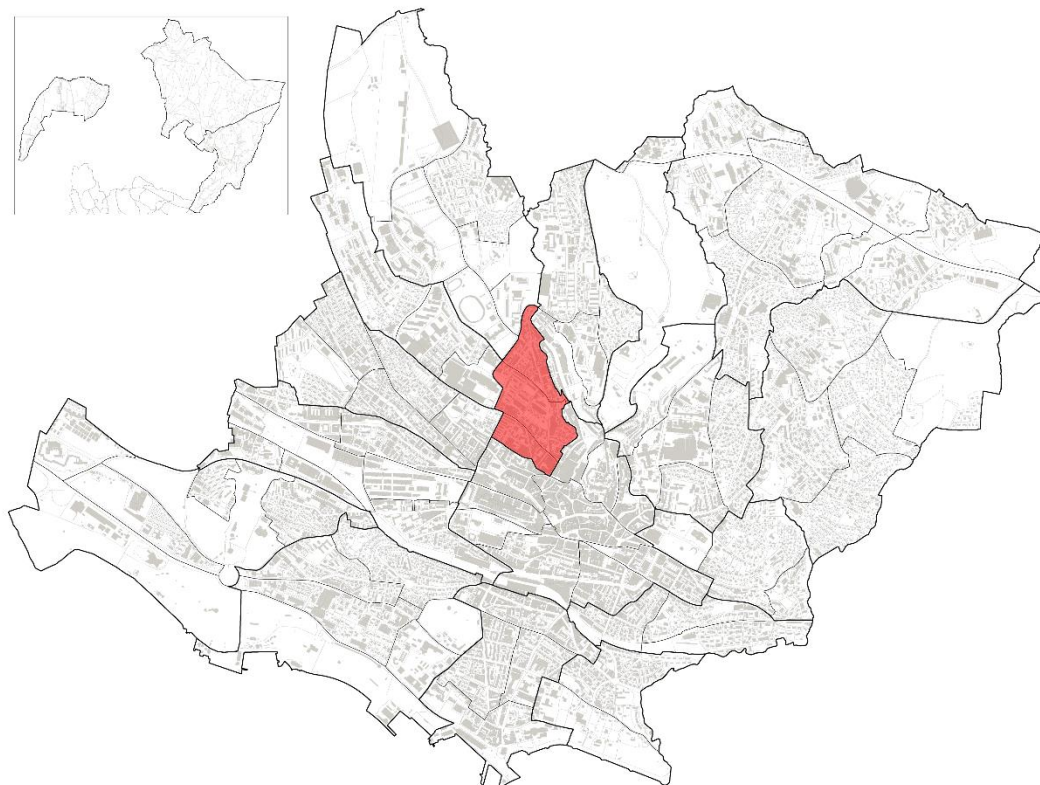

Aperçu 2018	Q15	Lausanne	Q15 en %
Etablissements	543	12'891	4.2 %
Emploi total	2'855	124'073	2.3 %
Ept *	2'107	98'299	2.1 %
Nombre d'habitants	7'463	145'488	5.1 %
dont entre 20 et 64 ans	5'270	96'711	5.4 %
Surface en ha	33.6	4'133.3	0.8 %

* Emplois en équivalents plein temps

Variation 2011-2018	Q15		Lausanne	
	Effectif	En %	Effectif	En %
Etablissements	57	11.7 %	1'081	9.2 %
Emploi total	394	16.0 %	11'474	10.2 %
Ept *	330	18.5 %	9'636	10.9 %
Nombre d'habitants	290	4.0 %	9'200	6.8 %
dont entre 20 et 64 ans	284	5.7 %	7'269	8.1 %

* Emplois en équivalents plein temps

Emplois selon la taille des établissements, 2018

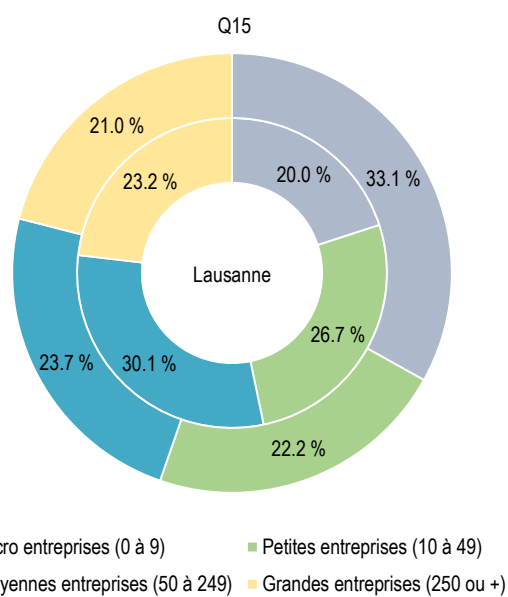

Emplois selon l'activité économique, Q15 et Lausanne, en pour cent, 2018

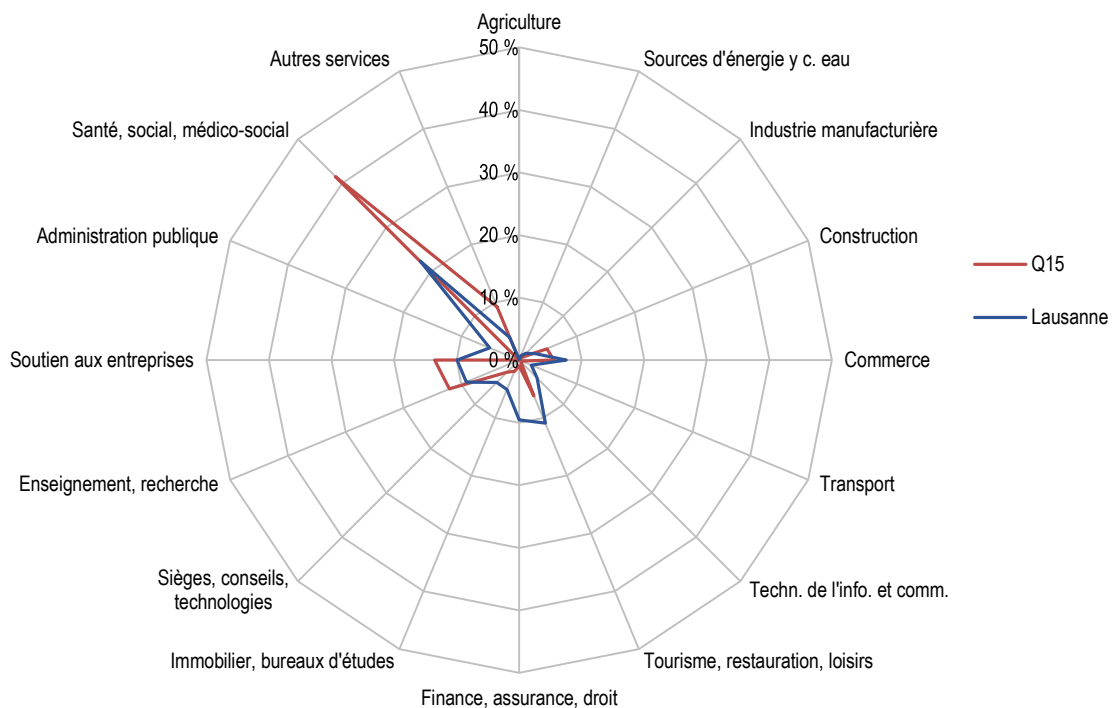

Etablissements et emplois par établissement selon l'activité économique (sans administration publique), Q15, 2018

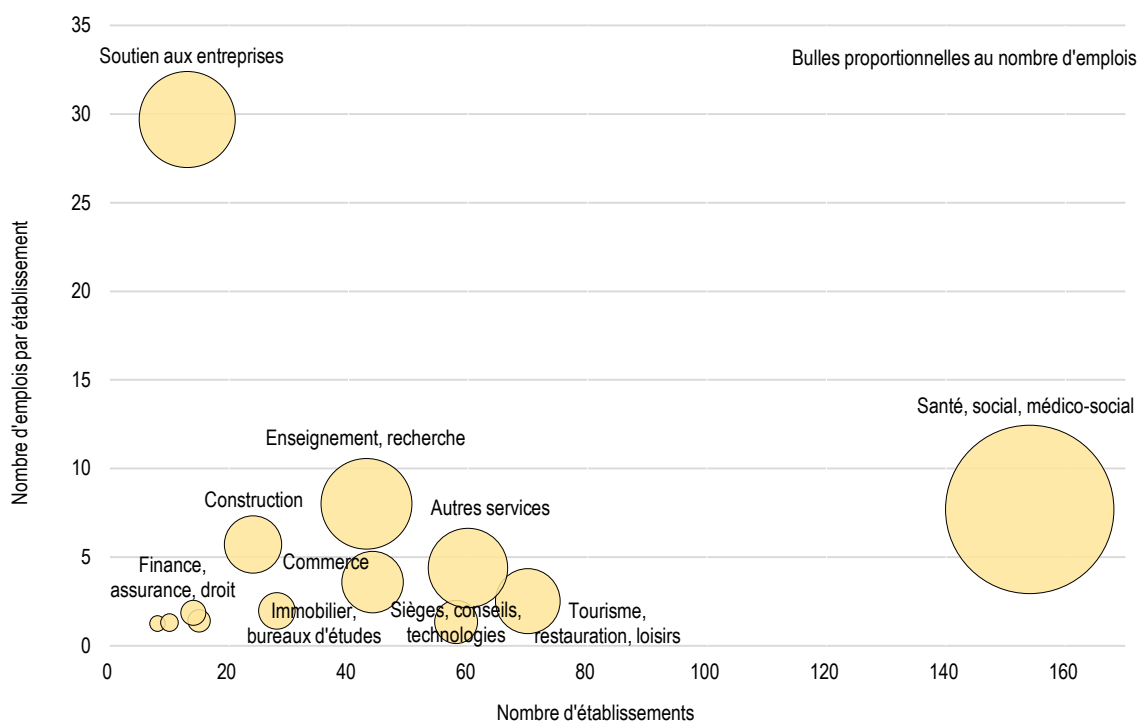

Indicateurs, 2018	Q15	Lausanne
Emplois par établissement	5.3	9.6
Emplois pour 100 habitants	38.3	85.3
Emplois par hectare	85.1	30.0
Indice de diversité des activités économiques *	0.57	0.78

* Indice de Shannon normalisé. L'indice varie entre 0 et 1 ; plus l'indice tend vers 1, plus l'emploi est distribué dans des activités différentes.

Emplois selon le sexe		Q15		Lausanne	
2018	Effectif	En %	Effectif	En %	
Femmes	1'788	62.6 %	64'180	51.7 %	
Hommes	1'067	37.4 %	58'893	48.3 %	
Total	2'855	100.0 %	124'073	100.0 %	

Nature de l'emploi		Q15		Lausanne	
2018	Effectif	En %	Effectif	En %	
Privée	2'793	97.8 %	94'902	76.5 %	
Publique	62	2.2 %	29'171	23.5 %	
Total	2'855	100.0 %	124'073	100.0 %	

Emplois selon le sexe et l'activité économique, Q15, 2018

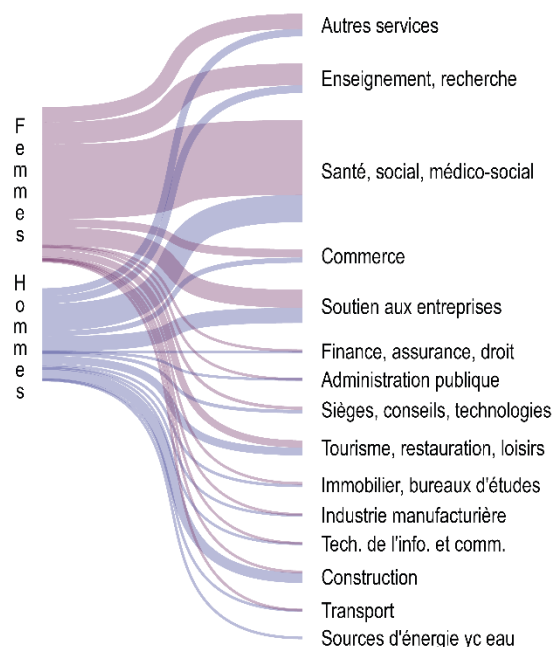

Part de l'emploi Q15 dans le total lausannois, selon l'activité, 2011 et 2018

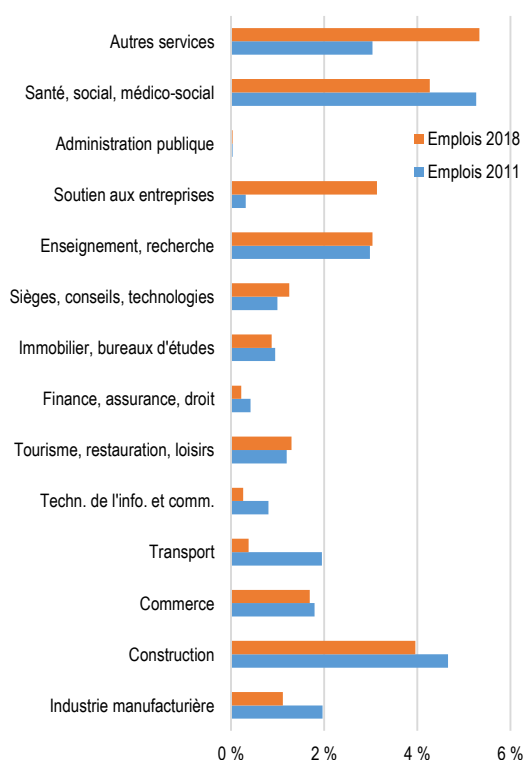

Sources

Ville de Lausanne
Contrôle des habitants

Office fédéral de la statistique
Statistique structurelle des entreprises (STATENT)

Calculs propres OAES

Densité d'emploi, Q15, 2018

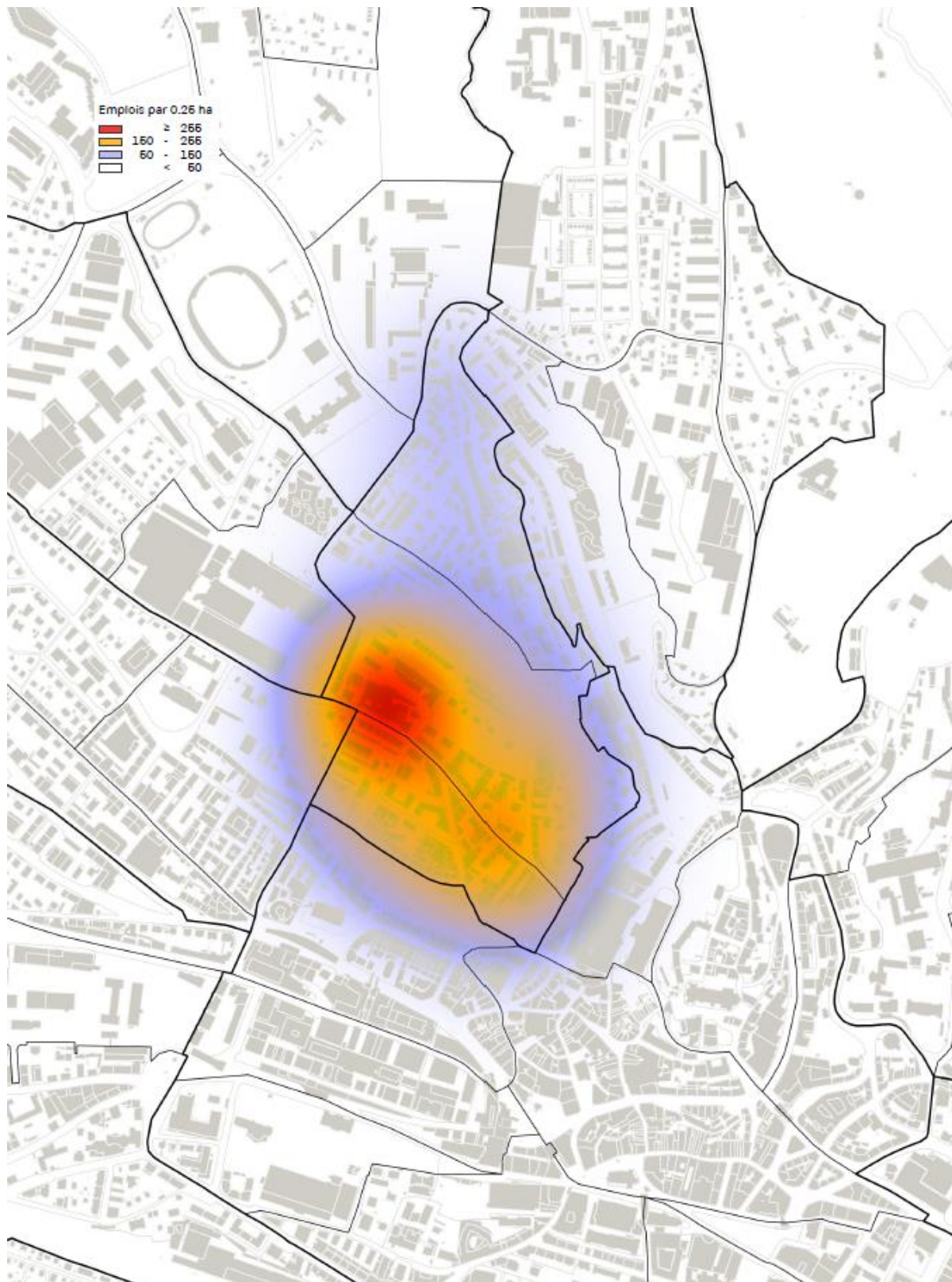

5.16. Bossons / Blécherette

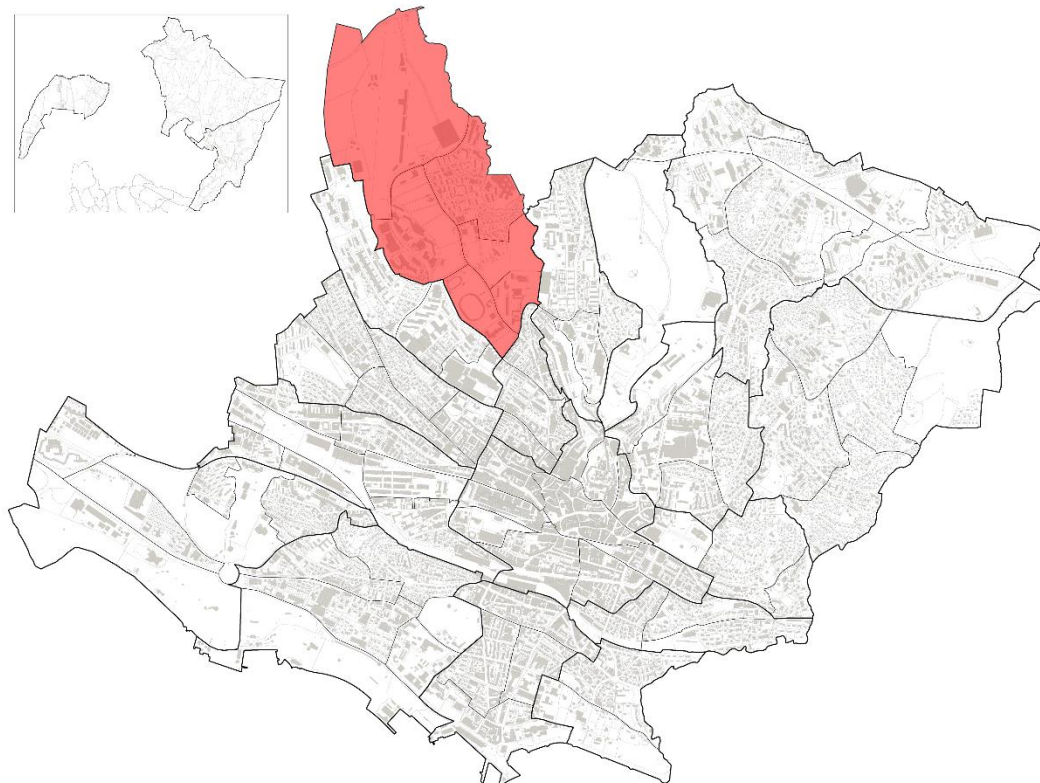

Aperçu 2018	Q16	Lausanne	Q16 en %
Etablissements	363	12'891	2.8 %
Emploi total	3'660	124'073	2.9 %
Ept *	3'004	98'299	3.1 %
Nombre d'habitants	7'399	145'488	5.1 %
dont entre 20 et 64 ans	4'561	96'711	4.7 %
Surface en ha	181.2	4'133.3	4.4 %

* Emplois en équivalents plein temps

Variation 2011-2018	Q16		Lausanne	
	Effectif	En %	Effectif	En %
Etablissements	-8	-2.2 %	1'081	9.2 %
Emploi total	278	8.2 %	11'474	10.2 %
Ept *	236	8.5 %	9'636	10.9 %
Nombre d'habitants	44	0.6 %	9'200	6.8 %
dont entre 20 et 64 ans	9	0.2 %	7'269	8.1 %

* Emplois en équivalents plein temps

Emplois selon la taille des établissements, 2018

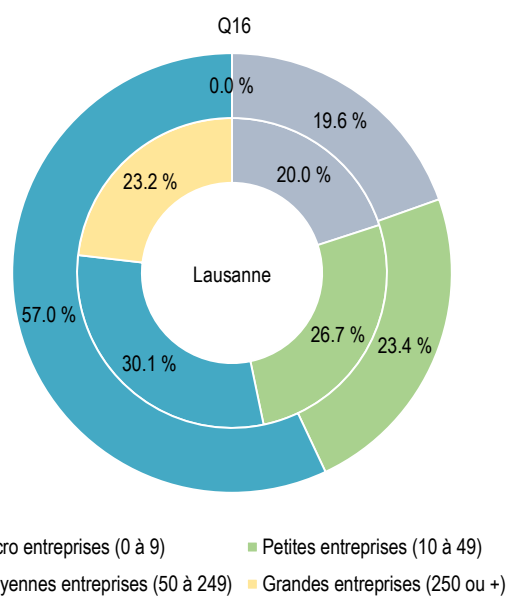

Emplois selon l'activité économique, Q16 et Lausanne, en pour cent, 2018

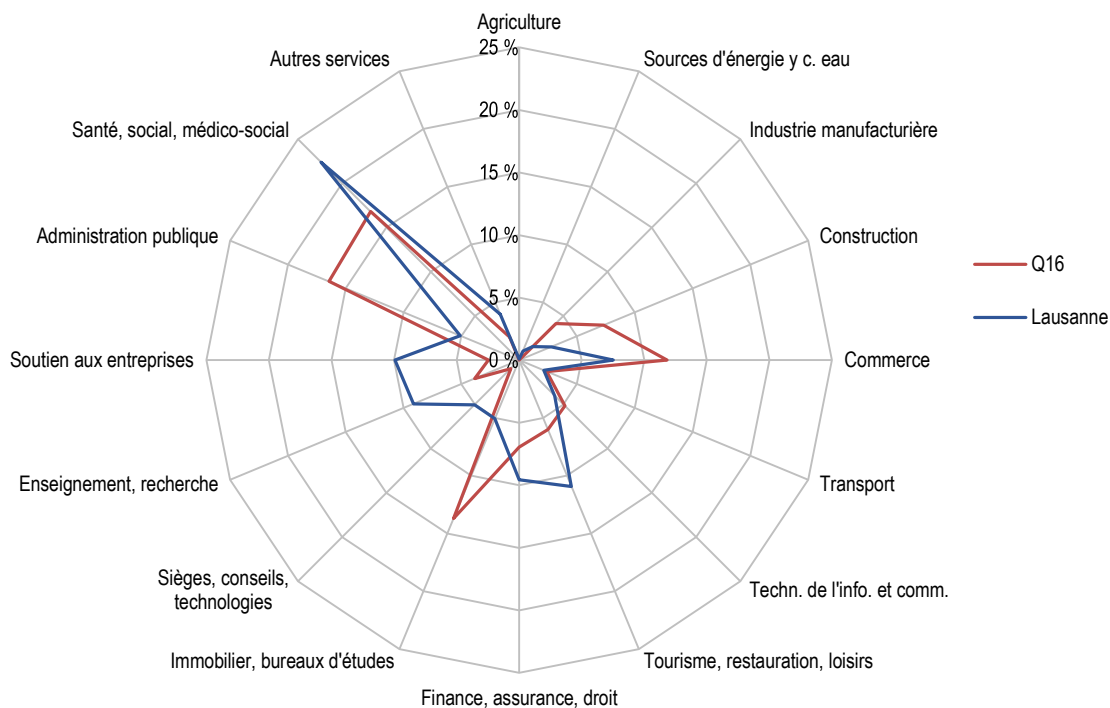

Etablissements et emplois par établissement selon l'activité économique (sans administration publique), Q16, 2018

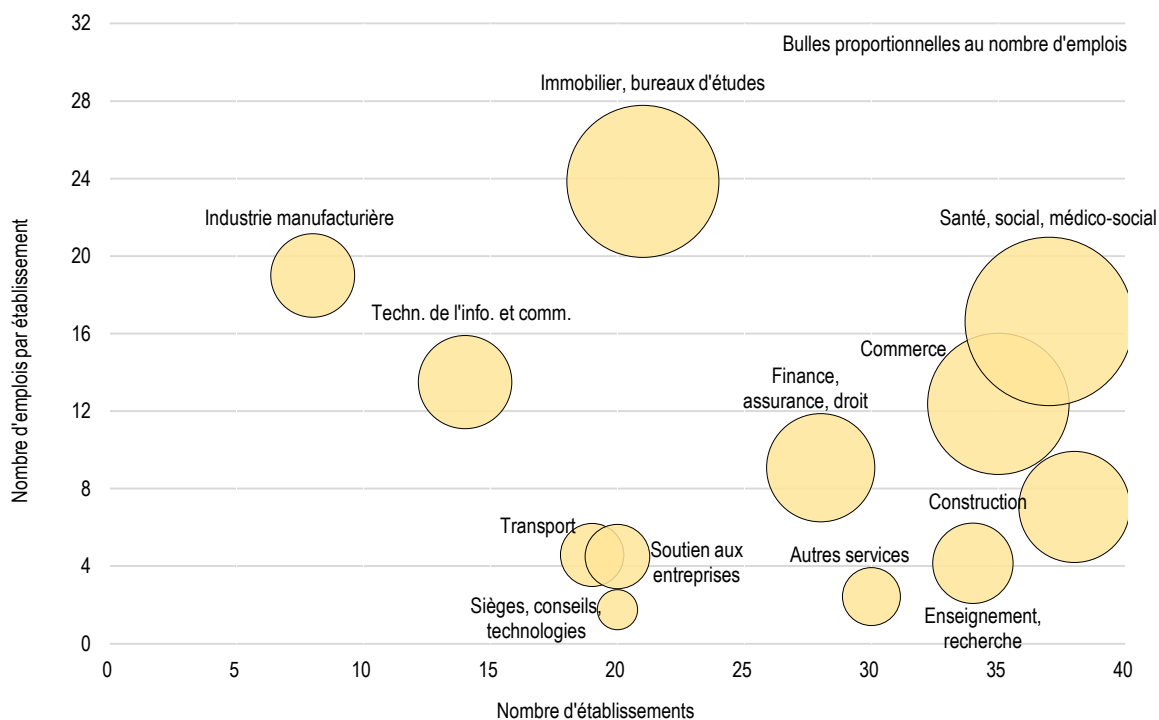

Indicateurs, 2018	Q16	Lausanne
Emplois par établissement	10.1	9.6
Emplois pour 100 habitants	49.5	85.3
Emplois par hectare	20.2	30.0
Indice de diversité des activités économiques *	0.72	0.78

* Indice de Shannon normalisé. L'indice varie entre 0 et 1 ; plus l'indice tend vers 1, plus l'emploi est distribué dans des activités différentes.

Emplois selon le sexe	Q16		Lausanne	
	Effectif	En %	Effectif	En %
Femmes	1'743	47.6 %	64'180	51.7 %
Hommes	1'917	52.4 %	58'893	48.3 %
Total	3'660	100.0 %	124'073	100.0 %

Nature de l'emploi	Q16		Lausanne	
	Effectif	En %	Effectif	En %
Privée	2'681	73.3 %	94'902	76.5 %
Publique	979	26.7 %	29'171	23.5 %
Total	3'660	100.0 %	124'073	100.0 %

Part de l'emploi Q16 dans le total lausannois, selon l'activité, 2011 et 2018

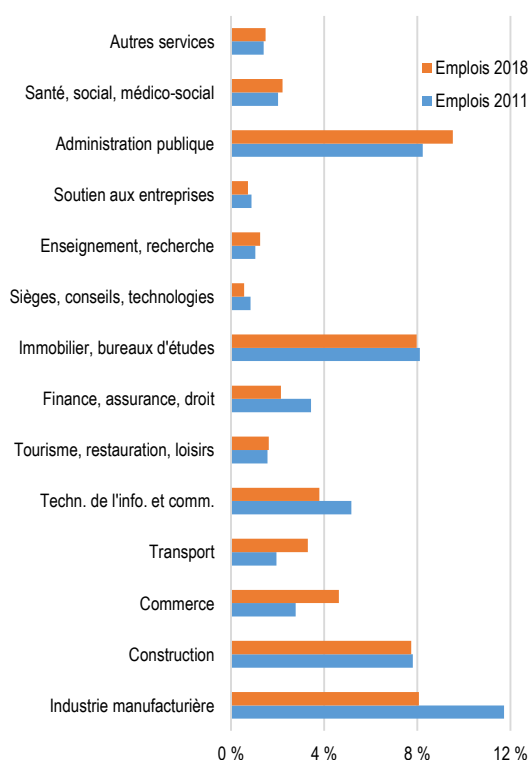

Emplois selon le sexe et l'activité économique, Q16, 2018

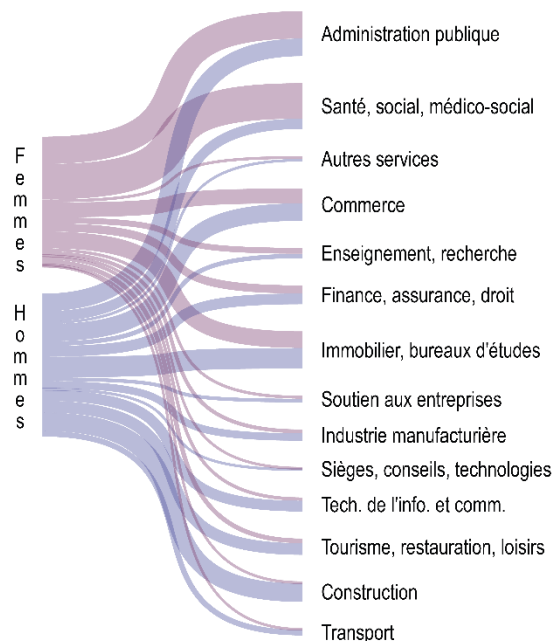

Sources

Ville de Lausanne
Contrôle des habitants

Office fédéral de la statistique
Statistique structurelle des entreprises (STATENT)

Calculs propres OAES

Fond de carte : © Service du cadastre de la Commune de Lausanne

Densité d'emploi, Q16, 2018



5.17. Beaulieu / Grey / Boisly

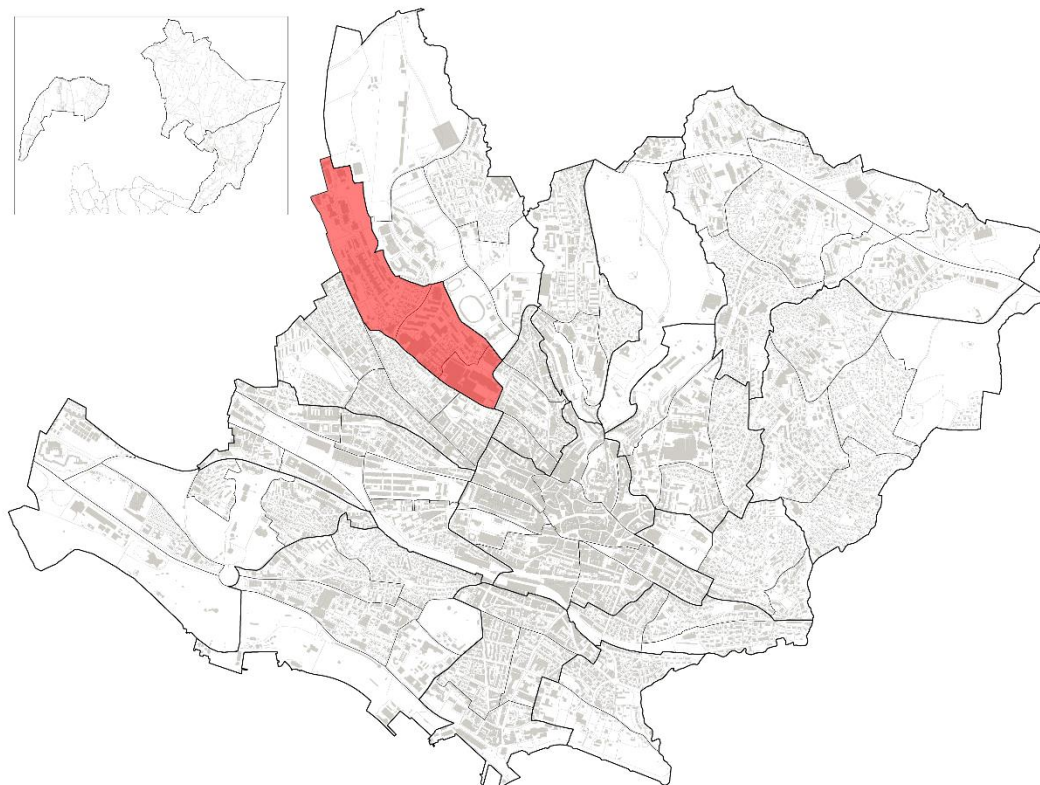

Aperçu 2018	Q17	Lausanne	Q17 en %
Etablissements	240	12'891	1.9 %
Emploi total	1'875	124'073	1.5 %
Ept *	1'524	98'299	1.5 %
Nombre d'habitants	6'195	145'488	4.3 %
dont entre 20 et 64 ans	3'475	96'711	3.6 %
Surface en ha	67.1	4'133.3	1.6 %

* Emplois en équivalents plein temps

Variation 2011-2018	Q17		Lausanne	
	Effectif	En %	Effectif	En %
Etablissements	32	15.4 %	1'081	9.2 %
Emploi total	-1	-0.1 %	11'474	10.2 %
Ept *	-45	-2.9 %	9'636	10.9 %
Nombre d'habitants	116	1.9 %	9'200	6.8 %
dont entre 20 et 64 ans	-3	-0.1 %	7'269	8.1 %

* Emplois en équivalents plein temps

Emplois selon la taille des établissements, 2018

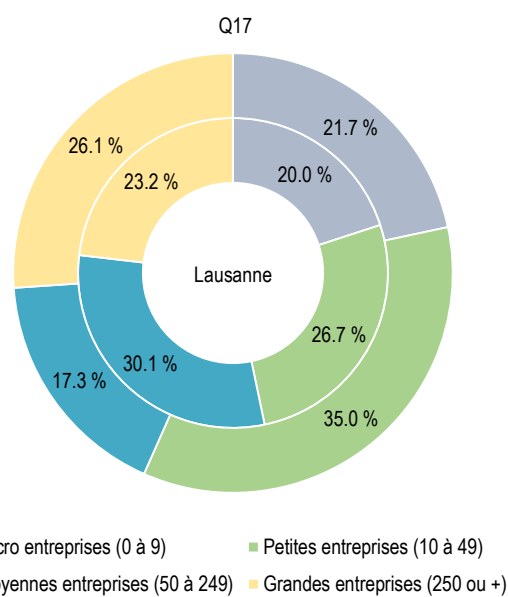

Emplois selon l'activité économique, Q17 et Lausanne, en pour cent, 2018

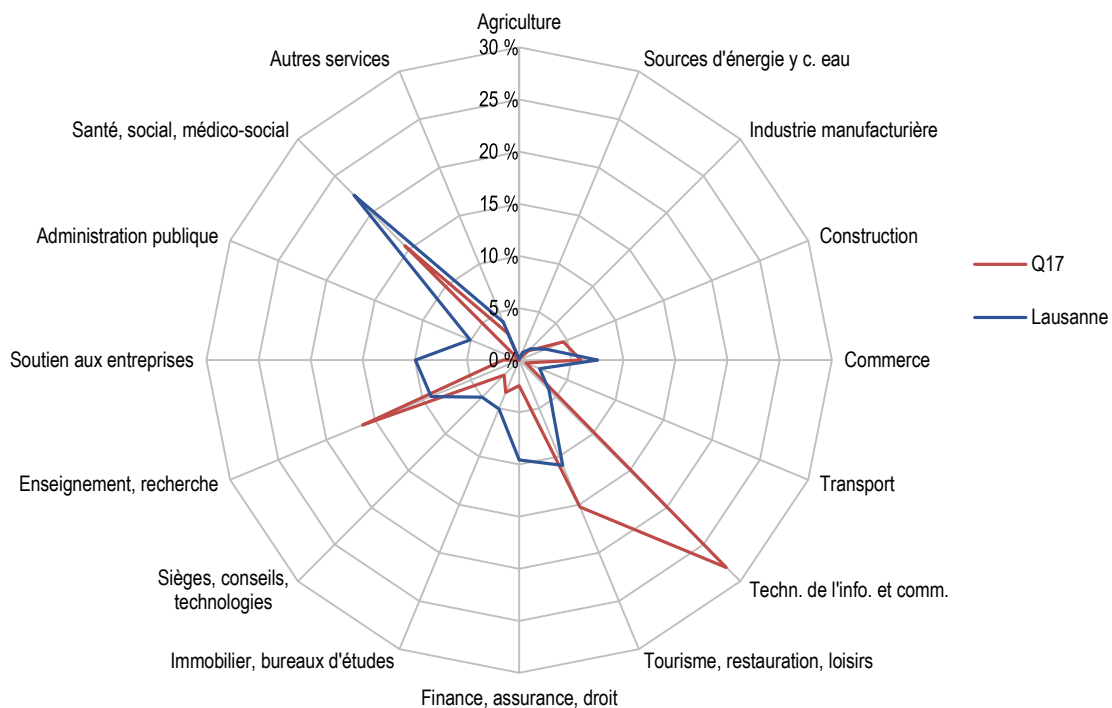

Etablissements et emplois par établissement selon l'activité économique (sans administration publique), Q17, 2018

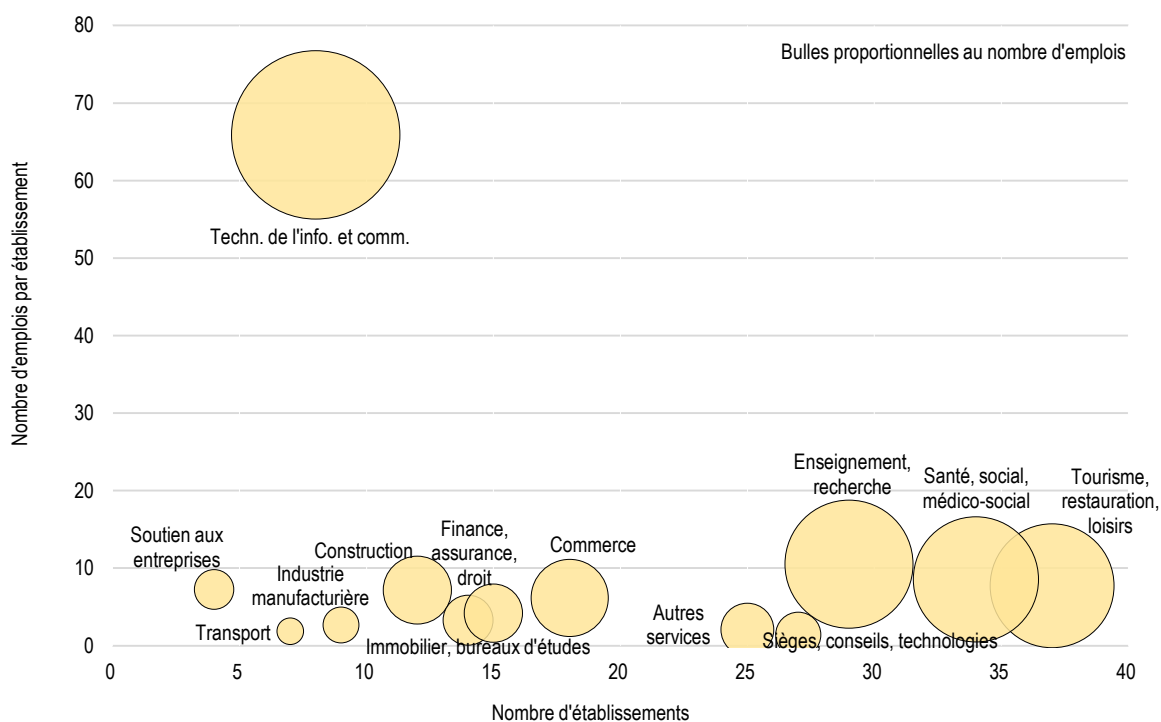

Indicateurs, 2018	Q17	Lausanne
Emplois par établissement	7.8	9.6
Emplois pour 100 habitants	30.3	85.3
Emplois par hectare	27.9	30.0
Indice de diversité des activités économiques *	0.60	0.78

* Indice de Shannon normalisé. L'indice varie entre 0 et 1 ; plus l'indice tend vers 1, plus l'emploi est distribué dans des activités différentes.

Emplois selon le sexe	Q17		Lausanne	
	Effectif	En %	Effectif	En %
Femmes	1'023	54.6 %	64'180	51.7 %
Hommes	852	45.4 %	58'893	48.3 %
Total	1'875	100.0 %	124'073	100.0 %

Nature de l'emploi	Q17		Lausanne	
	Effectif	En %	Effectif	En %
Privée	1'619	86.3 %	94'902	76.5 %
Publique	256	13.7 %	29'171	23.5 %
Total	1'875	100.0 %	124'073	100.0 %

Part de l'emploi Q17 dans le total lausannois, selon l'activité, 2011 et 2018

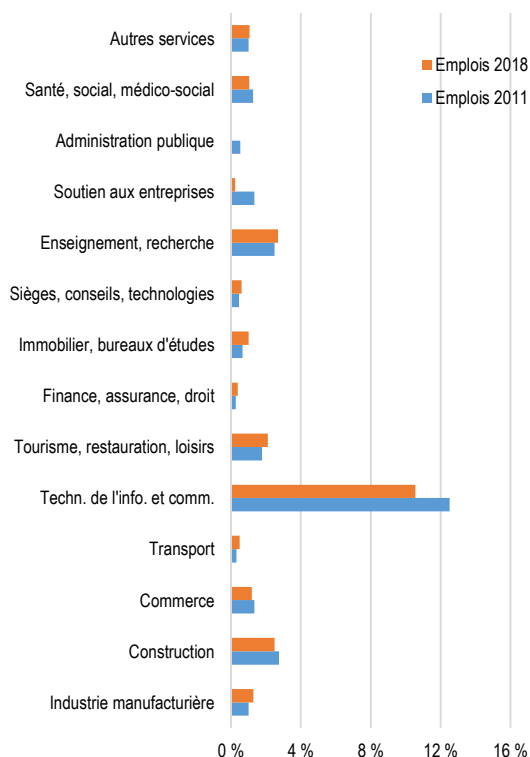

Emplois selon le sexe et l'activité économique, Q17, 2018

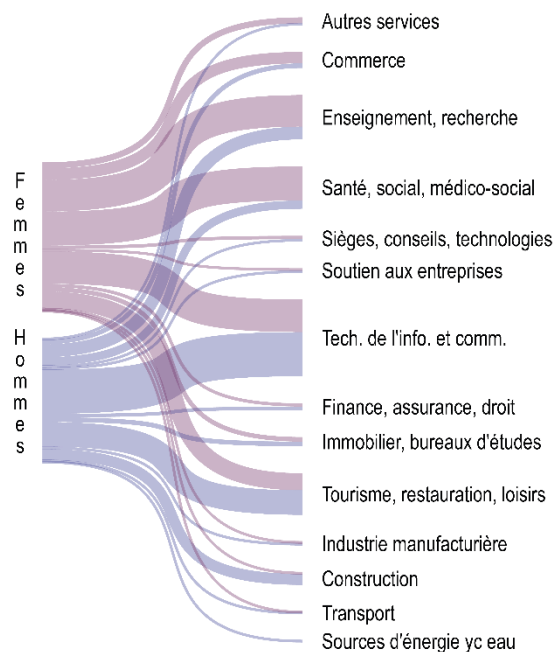

Sources

Ville de Lausanne
Contrôle des habitants

Office fédéral de la statistique
Statistique structurelle des entreprises (STATENT)

Calculs propres OAES

Fond de carte : © Service du cadastre de la Commune de Lausanne

Densité d'emploi, Q17, 2018



5.90. Zones foraines



Aperçu 2018	Q90	Lausanne	Q90 en %
Etablissements	280	12'891	2.2 %
Emploi total	3'758	124'073	3.0 %
Ept *	3'032	98'299	3.1 %
Nombre d'habitants	4'375	145'488	3.0 %
dont entre 20 et 64 ans	2'662	96'711	2.8 %
Surface en ha	2'313.7	4'133.3	56.0 %

* Emplois en équivalents plein temps

Variation 2011-2018	Q90		Lausanne	
	Effectif	En %	Effectif	En %
Etablissements	57	25.6 %	1'081	9.2 %
Emploi total	518	16.0 %	11'474	10.2 %
Ept *	401	15.2 %	9'636	10.9 %
Nombre d'habitants	750	20.7 %	9'200	6.8 %
dont entre 20 et 64 ans	410	18.2 %	7'269	8.1 %

* Emplois en équivalents plein temps

Emplois selon la taille des établissements, 2018

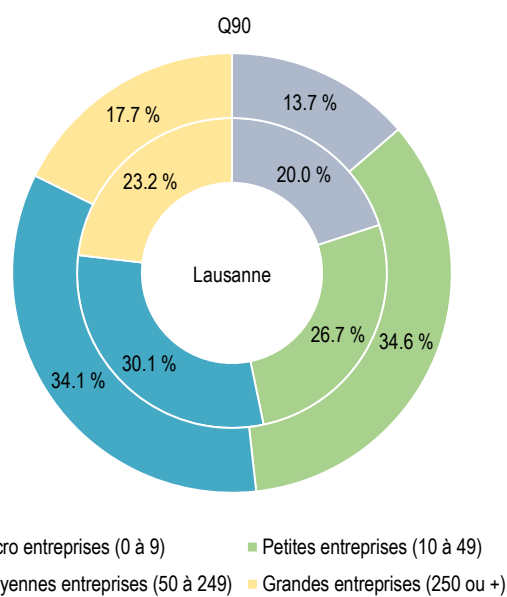

Emplois selon l'activité économique, Q90 et Lausanne, en pour cent, 2018

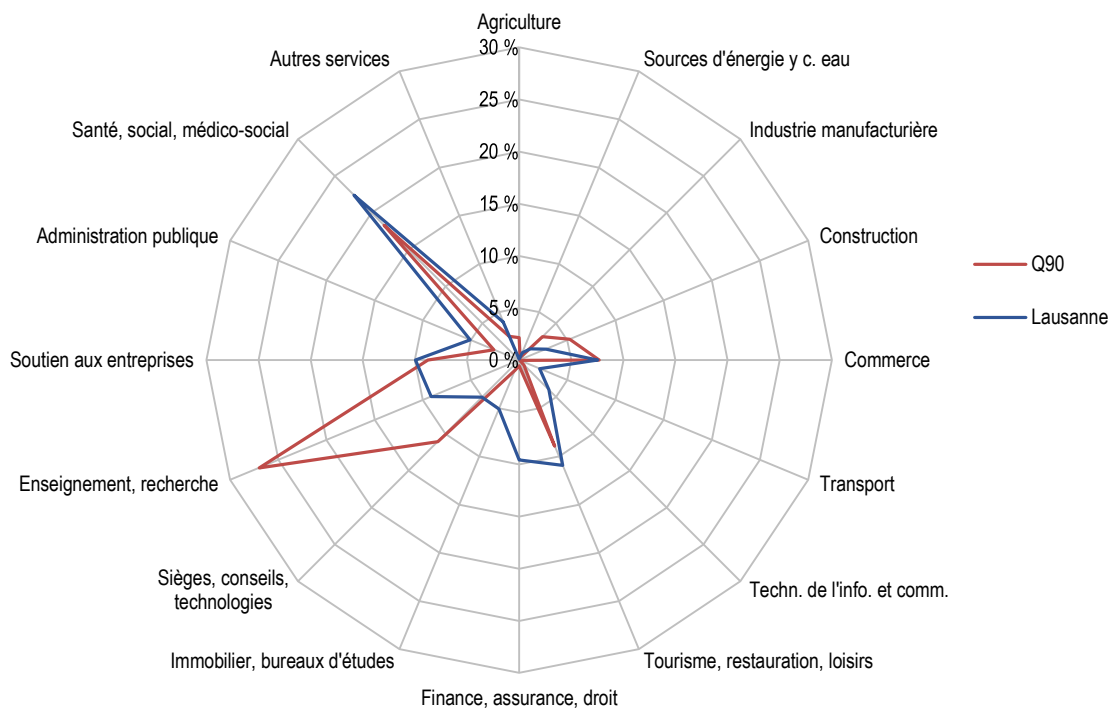

Etablissements et emplois par établissement selon l'activité économique (sans administration publique), Q90, 2018

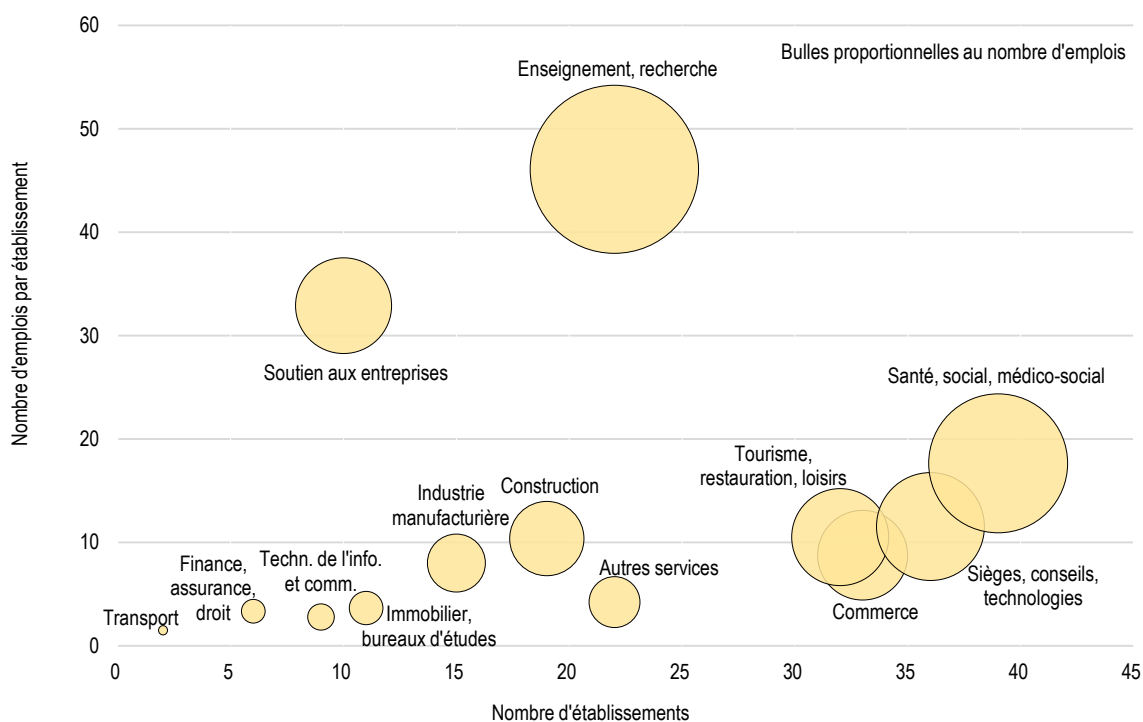

Indicateurs, 2018	Q90	Lausanne
Emplois par établissement	13.4	9.6
Emplois pour 100 habitants	85.9	85.3
Emplois par hectare	1.6	30.0
Indice de diversité des activités économiques *	0.67	0.78

* Indice de Shannon normalisé. L'indice varie entre 0 et 1 ; plus l'indice tend vers 1, plus l'emploi est distribué dans des activités différentes.

Emplois selon le sexe		Q90		Lausanne	
2018	Effectif	En %	Effectif	En %	
Femmes	1'744	46.4 %	64'180	51.7 %	
Hommes	2'014	53.6 %	58'893	48.3 %	
Total	3'758	100.0 %	124'073	100.0 %	

Nature de l'emploi		Q90		Lausanne	
2018	Effectif	En %	Effectif	En %	
Privée	3'531	94.0 %	94'902	76.5 %	
Publique	227	6.0 %	29'171	23.5 %	
Total	3'758	100.0 %	124'073	100.0 %	

Part de l'emploi Q90 dans le total lausannois, selon l'activité, 2011 et 2018

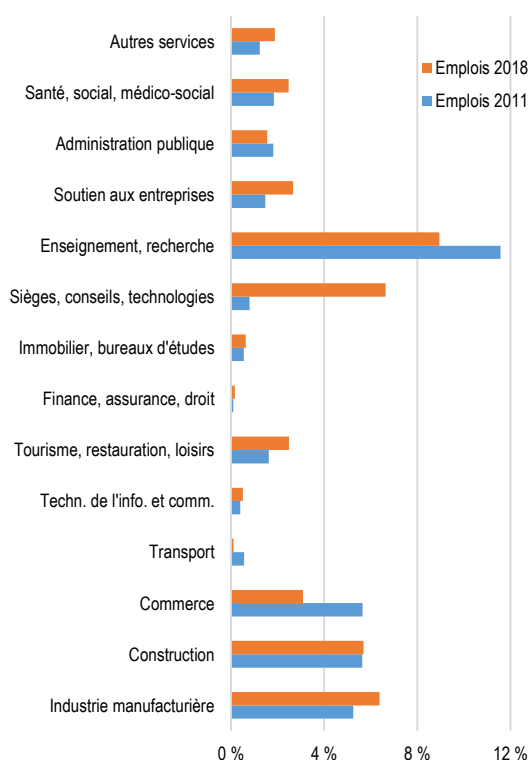

Emplois selon le sexe et l'activité économique, Q90, 2018

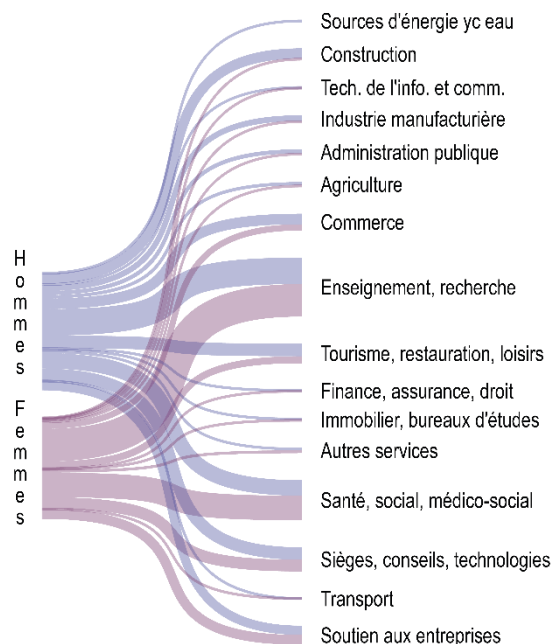

Sources

Ville de Lausanne
Contrôle des habitants

Office fédéral de la statistique
Statistique structurelle des entreprises (STATENT)

Calculs propres OAES

Fond de carte : © Service du cadastre de la Commune de Lausanne

Densité d'emploi, Q90, 2018

